

# 令和3年度第3回 記者会見 次第

日時：令和4年2月16日（水）午前10時

場所：あきる野市役所5階 503会議室

1 開 会

2 挨拶

3 内 容

- (1) 議会日程及び案件等について【資料1】
- (2) 令和3年度3月補正予算（案）の概要【資料2】
- (3) 令和4年度当初予算（案）の概要【資料3】
- (4) 今後のイベント等について【資料4】

4 質 疑

5 閉 会



令和4年2月16日  
あきる野市

記者会見資料

プレスリリース  
資料2



あきる野市HP



森っこさんちゃん

# 令和3年度 3月補正予算(案)の概要

令和4年2月16日

あきる野市

# 1 会計別予算規模

(単位：千円)

区 分		補正前の額	補正額	計
一 般 会 計		36,363,929	508,490	36,872,419
特 別 会 計	国民健康保険特別会計	8,471,288	89,987	8,561,275
	後期高齢者医療特別会計	2,188,564	△ 17,004	2,171,560
	介護保険特別会計	7,172,702	47,262	7,219,964
	戸倉財産区特別会計	3,686	13,950	17,636
	テレビ共同受信事業 特 別 会 計	40,711	0	40,711
	秋多都市計画事業武蔵引田 駅北口土地区画整理事業 特 別 会 計	1,705,198	1,120,346	2,825,544
	小 計	19,582,149	1,254,541	20,836,690
公 営 企 業 会 計	下 水 道 事 業 会 計	4,882,635	△ 30,929	4,851,706
	小 計	4,882,635	△ 30,929	4,851,706
合 計		60,828,713	1,732,102	62,560,815

※下水道事業会計の予算規模は、支出予算の総額を表記している。

## 2 一般会計予算

### (1) 歳入

(単位：千円)

区 分	補正前の額	補 正 額	計	構成比
1 市 税	10,499,618	0	10,499,618	28.5%
2 地 方 譲 与 税	132,081	0	132,081	0.4%
3 利 子 割 交 付 金	13,415	0	13,415	0.1%
4 配 当 割 交 付 金	68,148	0	68,148	0.2%
5 株式等譲渡所得割交付金	74,067	0	74,067	0.2%
6 地方消費税交付金	74,498	0	74,498	0.2%
7 ゴルフ場利用税交付金	1,776,871	0	1,776,871	4.8%
8 環境性能割交付金	46,553	0	46,553	0.1%
9 法人事業税交付金	37,906	0	37,906	0.1%
10 地方特例交付金	172,910	0	172,910	0.5%
11 地方交付税	4,323,541	556,494	4,880,035	13.2%
12 交通安全対策特別交付金	10,172	0	10,172	0.0%
13 分担金及び負担金	163,330	0	163,330	0.4%
14 使用料及び手数料	447,128	0	447,128	1.2%
15 国庫支出金	8,186,511	91,606	8,278,117	22.5%
16 都 支 出 金	5,762,811	△ 32,478	5,730,333	15.5%
17 財 産 収 入	141,262	0	141,262	0.4%
18 寄 附 金	17,278	1,002	18,280	0.0%
19 繰 入 金	462,695	0	462,695	1.3%
20 繰 越 金	583,901	0	583,901	1.6%
21 諸 収 入	837,498	△ 2,534	834,964	2.3%
22 市 債	2,531,735	△ 105,600	2,426,135	6.7%
合 計	36,363,929	508,490	36,872,419	100.2%

## (2) 歳出

(単位：千円)

区 分	補正前の額	補正額	計	構成比
1 議会費	283,691	△ 860	282,831	0.8%
2 総務費	3,195,230	433,873	3,629,103	9.8%
3 民生費	16,939,043	194,991	17,134,034	46.5%
4 衛生費	4,409,683	△ 20,960	4,388,723	11.9%
5 労働費	1	0	1	0.0%
6 農林水産業費	353,166	△ 44,645	308,521	0.8%
7 商工費	672,630	10,402	683,032	1.9%
8 土木費	2,808,695	33,543	2,842,238	7.7%
9 消防費	1,274,889	△ 13,933	1,260,956	3.4%
10 教育費	3,452,692	△ 53,921	3,398,771	9.2%
11 災害復旧費	626,601	△ 30,000	596,601	1.6%
12 公債費	2,317,608	0	2,317,608	6.3%
13 予備費	30,000	0	30,000	0.1%
合計	36,363,929	508,490	36,872,419	100.0%

### 3 補正予算の概要（一般会計）

#### 【歳入】

（単位：千円）

予算科目	補正概要	補正額	主管課
普通交付税	国の令和3年度補正予算（第1号）において、「コロナ克服・新時代開拓のための経済対策」に伴う地方負担の増加への対応等として、基準財政需要額の臨時費目が設けられたことに伴い、交付額が増となったため追加する。	556,494	財政課

#### 【歳出】

（単位：千円）

予算科目（項目）	補正概要	補正額	主管課
障害福祉サービス費	障害福祉サービス費の給付実績が伸びており、予算に不足が生じると見込まれるため追加する。 〔財源：国1/2・都1/4〕	110,844	障がい者支援課
後期高齢者医療特別会計繰出金	東京都後期高齢者医療広域連合における今年度事業見込みの精査の結果、医療給付費や健診費等の状況で見込みを下回っているため、一般会計からの繰出金を減額する。	△64,222	保険年金課
武蔵引田駅北口土地区画整理事業特別会計繰出金	国の令和3年度補正予算（第1号）で増額された補助枠に採択され、特別会計で物件補償費を追加計上することになった。このことに伴う財源調整として、一般会計からの繰出金を追加する。 〔特別会計補正額：（歳入）国庫支出金557,798千円、都支出金278,899千円、繰入金32,649千円、市債251,000千円（歳出）1,120,346千円（物件補償費）〕	32,649	区画整理推進室
子育て世帯への臨時特別給付（支援給付金）支給事業	これまで子育て世帯への臨時特別給付支給事業の支給対象外であった、離婚後に児童を養育している方などが新たに対象になったことから、必要な経費を計上する。 〔財源：国10/10〕	8,126	子ども政策課
保育士・幼稚園教諭等処遇改善臨時特例事業費補助金	国の「コロナ克服・新時代開拓のための経済対策」に盛り込まれた、「保育士等を対象とした収入を3%程度引き上げるための措置」に対応するため、私立保育所や認定こども園等に対する補助金を計上する。 〔財源：国10/10〕	10,313	保育課
林道石仁田線高規格化工事	林道石仁田線高規格化工事は、都の補助金を活用して実施してきたが、都の方針により、復旧が遅れている令和元年台風第19号で被災した都内林道の災害復旧工事を優先することになり、当分の間、休止することになったため減額する。 〔財源：都10/10〕	△42,351	農林課
西秋川衛生組合負担金	西秋川衛生組合において、構成団体の負担金の変更を伴う予算の補正を行うことに伴い、負担金を減額する。	△43,804	生活環境課
移動教室キャンセル料補助金	新型コロナウイルス感染症の影響による移動教室の中止に伴い、保護者の経済的負担を軽減するため、補助金を計上する。 〔対象：中学校3校〕	4,000	指導室
減債基金積立金	歳入で追加した普通交付税の一部を、後年度の公債費の償還財源として活用するため、積み立てる。	374,896	財政課
指定管理施設減収補償金	新型コロナウイルス感染症の感染拡大防止のため、利用制限等の措置を講じた公共施設について、管理運営を担う指定管理者に対し減収を補填するため、補償金を追加する。 〔秋川溪谷瀬音の湯、秋川溪谷戸倉体験研修センター、あきる野ルピア、五日市ファインプラザ、市民プール、秋川体育館・中央公民館〕	23,913	観光まちづくり推進課 生涯学習推進課 スポーツ推進課

#### 4 特別会計予算

##### (1) 国民健康保険特別会計

(歳入)

(単位：千円)

区 分	補正前の額	補正額	計	構成比
1 国民健康保険税	1,452,121	14,505	1,466,626	17.1%
2 国庫支出金	1	4,677	4,678	0.1%
3 都支出金	5,843,440	58,402	5,901,842	68.9%
4 財産収入	2	0	2	0.0%
5 繰入金	991,415	12,403	1,003,818	11.7%
6 繰越金	169,897	0	169,897	2.0%
7 諸収入	14,412	0	14,412	0.2%
合計	8,471,288	89,987	8,561,275	100.0%

(歳出)

(単位：千円)

区 分	補正前の額	補正額	計	構成比
1 総務費	31,470	0	31,470	0.4%
2 保険給付費	5,664,039	64,204	5,728,243	66.9%
3 国民健康保険事業費納付金	2,463,301	0	2,463,301	28.8%
4 共同事業拠出金	10	0	10	0.0%
5 保健事業費	129,265	0	129,265	1.5%
6 基金積立金	113,856	13,208	127,064	1.5%
7 諸支出金	68,347	12,575	80,922	0.9%
8 予備費	1,000	0	1,000	0.0%
合計	8,471,288	89,987	8,561,275	100.0%

##### (2) 後期高齢者医療特別会計

(歳入)

(単位：千円)

区 分	補正前の額	補正額	計	構成比
1 後期高齢者医療保険料	1,046,321	27,659	1,073,980	49.5%
2 繰入金	1,036,113	△ 64,222	971,891	44.8%
3 繰越金	22,370	0	22,370	0.9%
4 諸収入	83,760	0	83,760	3.9%
5 広域連合支出金	0	19,559	19,559	0.9%
合計	2,188,564	△ 17,004	2,171,560	100.0%

(歳出)

(単位：千円)

区 分	補正前の額	補正額	計	構成比
1 総務費	10,441	0	10,441	0.5%
2 保険給付費	35,500	0	35,500	1.6%
3 広域連合納付金	2,037,247	△ 17,004	2,020,243	93.0%
4 保健事業費	78,982	0	78,982	3.7%
5 諸支出金	23,394	0	23,394	1.1%
6 予備費	3,000	0	3,000	0.1%
合計	2,188,564	△ 17,004	2,171,560	100.0%

## (3) 介護保険特別会計

(歳入)

(単位：千円)

区 分	補正前の額	補 正 額	計	構成比
1 保 険 料	1,627,417	0	1,627,417	22.5%
2 使用料及び手数料	1	0	1	0.0%
3 国庫支出金	1,352,355	14,440	1,366,795	18.9%
4 支払基金交付金	1,776,191	14,860	1,791,051	24.8%
5 都 支 出 金	1,026,119	4,560	1,030,679	14.3%
6 財 産 収 入	1	0	1	0.0%
7 寄 附 金	1	0	1	0.0%
8 繰 入 金	1,188,530	13,402	1,201,932	16.7%
9 繰 越 金	202,079	0	202,079	2.8%
10 諸 収 入	8	0	8	0.0%
合 計	7,172,702	47,262	7,219,964	100.0%

(歳出)

(単位：千円)

区 分	補正前の額	補 正 額	計	構成比
1 総 務 費	173,884	△ 7,775	166,109	2.3%
2 保 険 給 付 費	6,445,028	55,037	6,500,065	90.0%
3 地域支援事業費	274,200	0	274,200	3.8%
4 基金積立金	185,641	0	185,641	2.6%
5 公 債 費	671	0	671	0.0%
6 諸 支 出 金	93,278	0	93,278	1.3%
合 計	7,172,702	47,262	7,219,964	100.0%

## (4) 戸倉財産区特別会計

(歳入)

(単位：千円)

区 分	補正前の額	補 正 額	計	構成比
1 財 産 収 入	4	12,235	12,239	69.4%
2 繰 入 金	3,318	0	3,318	18.8%
3 繰 越 金	1	1,715	1,716	9.7%
4 諸 収 入	363	0	363	2.1%
合 計	3,686	13,950	17,636	100.0%

(歳出)

(単位：千円)

区 分	補正前の額	補 正 額	計	構成比
1 総 務 費	987	0	987	5.6%
2 業 務 費	2,599	0	2,599	14.7%
3 予 備 費	100	0	100	0.6%
4 基金積立金	0	13,950	13,950	79.1%
合 計	3,686	13,950	17,636	100.0%



## (5) 秋多都市計画事業武蔵引田駅北口土地区画整理事業特別会計

(歳入)

(単位：千円)

区 分	補正前の額	補 正 額	計	構成比
1 国 庫 支 出 金	211,895	557,798	769,693	27.3%
2 都 支 出 金	105,947	278,899	384,846	13.6%
3 繰 入 金	188,255	32,649	220,904	7.8%
4 繰 越 金	110	0	110	0.0%
5 諸 収 入	20,691	0	20,691	0.7%
6 市 債	1,178,300	251,000	1,429,300	50.6%
合 計	1,705,198	1,120,346	2,825,544	100.0%

(歳出)

(単位：千円)

区 分	補正前の額	補 正 額	計	構成比
1 区 画 整 理 費	1,704,579	1,120,346	2,824,925	100.0%
2 公 債 費	619	0	619	0.0%
3 諸 支 出 金	0	0	0	0.0%
合 計	1,705,198	1,120,346	2,825,544	100.0%

## 5 公営企業会計予算

下水道事業会計

(収益的收入)

下水道事業収益	補正前の額	補正額	補正後の額	構成比
1 営 業 収 益	894,676	0	894,676	41.1%
2 営 業 外 収 益	1,283,076	△ 800	1,282,276	58.9%
合 計	2,177,752	△ 800	2,176,952	100.0%

(収益的支出)

下水道事業費用	補正前の額	補正額	補正後の額	構成比
1 営 業 費 用	1,827,101	2,125	1,829,226	87.1%
2 営 業 外 費 用	272,976	△ 2,925	270,051	12.9%
3 特 別 損 失	1	0	1	0.0%
合 計	2,100,078	△ 800	2,099,278	100.0%

(資本的收入)

資本的收入	補正前の額	補正額	補正後の額	構成比
1 企 業 債	1,449,920	△ 34,400	1,415,520	71.0%
2 他 会 計 出 資 金	563,451	0	563,451	28.2%
3 補 助 金	16,177	0	16,177	0.8%
合 計	2,029,548	△ 34,400	1,995,148	100.0%

(資本的支出)

資本的支出	補正前の額	補正額	補正後の額	構成比
1 建 設 改 良 費	772,127	△ 30,129	741,998	27.0%
2 企 業 債 償 還 金	2,010,430	0	2,010,430	73.0%
合 計	2,782,557	△ 30,129	2,752,428	100.0%



令和4年2月16日  
あきる野市

記者会見資料

プレスリリース  
資料3



あきる野市HP



森っこサンちゃん

# 令和4年度 当初予算(案)の概要

令和4年2月16日

あきる野市

# 令和4年度当初予算（案）の概要

## 1 予算の規模

**一般会計 319 億 2,585 万円**（前年度比+678 万 5 千円、0.0%）

### <主な増減要因>

- ・新型コロナウイルスワクチン接種事業 …………… +3 億 4,888 万 2 千円  
（4 年度 3 億 4,888 万 2 千円、3 年度 0 千円）
- ・認定こども園整備事業 …………… +1 億 3,775 万 3 千円  
（4 年度 1 億 3,775 万 3 千円、3 年度 0 千円）
- ・障害者自立支援給付事業 …………… +1 億 2,446 万円  
（4 年度 15 億 4,136 万 9 千円、3 年度 14 億 1,690 万 9 千円）
- ・東中学校校舎渡り廊下棟改修事業 …………… +6,872 万 8 千円  
（4 年度 6,872 万 8 千円、3 年度 0 千円）
- ・屋城保育園外壁等改修事業 …………… +5,700 万円  
（4 年度 5,700 万円、3 年度 0 千円）
- ・河川災害復旧事業 …………… +5,290 万円  
（4 年度 1 億 1,000 万円、3 年度 5,710 万円）
- ・市道 119 号線道路災害復旧事業 …………… ▲1 億 2,800 万円  
（4 年度 0 千円、3 年度 1 億 2,800 万円）
- ・庁舎空調設備改修事業 …………… ▲2 億 9,979 万 1 千円  
（4 年度 0 千円、3 年度 2 億 9,979 万 1 千円）
- ・小学校体育館空調設備改修事業 …………… ▲3 億 810 万 8 千円  
（4 年度 0 千円、3 年度 3 億 810 万 8 千円）

**特別会計・公営企業会計 239 億 3,751 万円**（前年度比▲1 億 6,131 万 8 千円、▲0.7%）

### <主な増減要因>

- ・国民健康保険特別会計 …………… +2 億 7,362 万 8 千円  
（保険給付費、事業費給付金の増）
- ・介護保険特別会計 …………… +2 億 988 万 8 千円  
（居宅介護サービス費、地域密着型介護サービス給付費等の増）
- ・下水道事業会計 …………… ▲2 億 7,628 万 1 千円  
（企業債償還金、事業業務委託料等の減）
- ・武蔵引田駅北口土地区画整理事業特別会計 …………… ▲5 億 3,940 万 6 千円  
（区画道路の築造や宅地整地などの工事費、上水道工事負担金等の減）

**予算総額 558 億 6,336 万円**（前年度比▲1 億 5,453 万 3 千円、▲0.3%）

## 2 一般会計歳入の概要

**市 税 107億1,184万2千円**（前年度比+6億8,761万1千円、+6.9%）

個人市民税 … 43億8,757万8千円（前年度比+3億6,582万4千円、+9.1%）

- ・新型コロナウイルス感染症の影響を厳しく見積もっていた前年度からの反動増

法人市民税 … 3億1,168万6千円（前年度比+705万円、+2.3%）

- ・新型コロナウイルス感染症の影響を厳しく見積もっていた前年度からの反動増

固定資産税 … 44億8,298万1千円（前年度比+2億6,056万8千円、+6.2%）

- ・新築家屋の増及び大規模事業所の開設に伴う増

軽自動車税 … 2億4,537万5千円（前年度比+2,812万円、+12.9%）

- ・環境性能割の減税経過措置の終了による増

市たばこ税 … 4億2,941万2千円（前年度比+1,543万7千円、+3.7%）

- ・消費本数は減少するものの、税率改正の影響による増

都市計画税 … 8億4,303万3千円（前年度比+1,171万4千円、+1.4%）

- ・新築家屋の増及び大規模事業所の開設に伴う増

**地方交付税 50億9,424万4千円**（前年度比+9億2,664万円、+22.2%）

- ・普通交付税（前年度比+9億3,138万7千円、+25.2%）
- ・特別交付税（前年度比▲474万7千円、▲1.0%）

**国庫支出金 52億453万3千円**（前年度比+5億2,614万9千円、+11.2%）

- ・新型コロナウイルスワクチン接種事業に伴う増（前年度比+3億4,813万8千円）
- ・認定こども園の施設整備にかかる補助金の増（前年度比+8,642万円）
- ・障害者自立支援給付費負担金の増（前年度比+6,122万4千円）
- ・保育士等処遇改善臨時特例交付金の増（前年度比+4,015万1千円）
- ・公共土木施設災害復旧事業費負担金の減（前年度比▲1億1,049万円）

**都支出金 55億6,169万円**（前年度比▲1,970万7千円、▲0.4%）

- ・林道大ナベリ沢線開設事業補助金の増（前年度比+4,584万円）
- ・参議院議員選挙費委託金の増（前年度比+4,150万9千円）
- ・農業用施設災害復旧事業費補助金の減（前年度比▲9,286万7千円）

**市 債 9億2,457万6千円**（前年度比▲17億7,743万9千円、▲65.8%）

- ・市立保育所施設整備事業債の増（前年度比+5,100万円）
- ・庁舎設備整備事業債の減（前年度比▲2億8,400万円）
- ・小学校空調設備整備事業債の減（前年度比▲3億810万円）
- ・臨時財政対策債の減（前年度比▲12億1,043万9千円）

### 3 一般会計歳出事業の概要

#### <福祉の充実>

(単位：千円)

事業名	事業内容	事業費	主管課
【新】 障害者基幹相談センター運営事業	障がい者に係る相談支援体制の機能強化を図るため、人員の追加配置等の見直しを行い、現在の障がい者相談支援センター（フレ）を基幹相談センターに移行し、事業を委託により実施する。	11,611	障がい者支援課
【新】 認定こども園整備事業	認定こども園への移行に向けて施設整備を行う、ころりん村幼児園を支援するため、補助金を交付する。	137,753	保育課
【新】 医療的ケア児保育支援事業	医療的ケア児を受入れる保育所等に対する補助制度を創設し、多様なニーズに対応する保育サービスの更なる充実を図る。	5,400	
【新】 屋城保育園外壁等改修事業	経年劣化で生じている外壁のクラックやモルタルの浮き等の補修を行う。	57,000	
秋川流域病児・病後児保育事業	公立阿伎留医療センター敷地内の秋川流域病児・病後児保育室「ぬくもり」において、小学校3年生までを対象とした病児・病後児保育事業を行う。	17,094	子ども家庭支援センター
乳幼児一時預かり事業	乳幼児を保育する保護者の心身のリフレッシュを図るため、あきる野ルピア2階の「あきる野子育てステーションこころの」において、乳幼児の一時預かり事業を行う。	13,194	
新型コロナウイルスワクチン接種事業	新型コロナウイルスワクチンの3回目接種を実施するため、接種体制確保に必要な経費を計上する。	348,882	健康課
がん検診事業	がんの早期発見と正しい健康意識の普及啓発を行い、健康保持及び増進を図るため、がん検診を実施する。	131,961	
介護人材確保・定着・育成事業	介護人材の確保・定着・育成に向けて、資格取得支援や外国人材の確保のための補助や研修を行う。	6,201	高齢者支援課
介護予防事業	要介護状態となるおそれのある高齢者に対して、介護予防に関する知識を普及啓発させることを目的に、介護予防水中運動教室や音楽を利用した介護予防教室を実施する。	3,271	

#### <防災力の強化>

(単位：千円)

事業名	事業内容	事業費	主管課
地域防災計画及び受援計画策定事業	令和3年度に引き続き、あきる野市地域防災計画の修正及び受援計画の策定を行う。	6,870	地域防災課
防災行政無線拡声子局移設事業	武蔵引田駅北口土地区画整理事業用地内及び草花地内（松山会館南）の2か所の子局について、移設を行う。	13,299	
自動通話録音機貸与事業	高齢者への悪質な電話による詐欺被害が後を絶たない状況にあることから、特殊詐欺被害の防止を目的に自動通話録音機を購入し、希望する高齢者世帯へ貸与する。（300台購入予定）	1,155	

<都市整備の推進>

(単位：千円)

事業名	事業内容	事業費	主管課
武蔵引田駅北口土地区画整理事業	住・商・工・農がバランスよく配置された複合市街地を整備し、良好な居住環境の創出や産業の活性化を目指した土地区画整理事業を施行するに当たり、特別会計への繰出金を計上する。 (特別会計予算規模：1,203,139千円、うち工事費554,768千円、物件補償費363,447千円)	127,028	区画整理推進室
【新】武蔵引田駅北口自転車等駐車場整備事業	土地区画整理事業に伴い、駅西側に新たな自転車等駐車場を整備する。	34,970	地域防災課
都道伊奈福生線道路整備事業【東京都受託事業】	都道伊奈福生線について、都の受託事業として、用地買収等を行う。	205,880	建設課
橋梁維持事業	老朽化の著しい橋梁の補修を実施することにより長寿命化を図る。令和4年度は、点検22橋、設計1橋、補修工事1橋を予定。	106,342	
公共交通検討事業	公共交通優先検討区域における取組として、引田・代継・網代区域を対象としたデマンド交通と、るのバスの増発・増便による実証実験を行い、利用動向、効果、課題等の検証を行う。	22,154	企画政策課

<産業の振興>

(単位：千円)

事業名	事業内容	事業費	主管課
【新】都市農業経営力強化事業	都市の有利性を生かした農業経営力を強化し、地域農畜産物の生産性、品質向上、高付加価値化を実現するため、意欲ある農業者に対して、都の補助制度を活用した施設や農機具等の整備に対し、補助する。	24,381	農林課
新規就農者定着支援施設整備事業	新規就農者の農業経営を早期に安定させることを目的とした都の補助制度を活用し、就農に必要な施設整備や機械導入に対し、補助する。	29,741	
林道整備事業	林業資源の高度利用を促進し、林業経営の安定及び適切な林業の維持管理を行うため、道路の開設及び高規格化事業を実施する。 (林道大ナバリ沢線の開設)	45,848	
創業就労支援事業	創業希望者への事業計画策定支援、既存事業者の事業承継への助言等を行う創業・就労・事業承継支援ステーション「Bi@sta(ビスタ)」において、「しごと」に関する支援を行う。	14,300	商工振興課
感染症緊急経営支援事業	新型コロナウイルス感染症により事業活動に影響を受けている中小企業者向けの特別相談窓口を設置し、相談等の支援を行う。新型コロナウイルス感染症対策事業として、期間を延長して実施する。	5,500	
【新】観光ルート安全柵補修事業	秋川溪谷瀬音の湯のオープンに合わせて整備した木柵について、経年劣化により腐食が進んでいるため、補修工事を実施することとし、令和4年度において測量設計を行う。	5,324	観光まちづくり推進課
秋川溪谷戸倉体験研修センター運営管理事業	地域の自然、歴史、文化などの観光資源を最大限に生かした体験、企業や学校の研修の場を提供することにより、子どもたちを中心に多様な人材の育成及び地域活性化を推進する。	27,227	
観光まちづくり推進協働事業	地域の特色を生かしたイベントなど、市と協働して事業を行う活性化戦略委員会等の活動を支援するため、補助金を計上する。	10,550	

<生活環境・自然環境の保全>

(単位：千円)

事業名	事業内容	事業費	主管課
【新】プラスチック使用製品の資源化等に係る調査事業	今後のプラスチック分別回収に向けた検討を行う際の、費用や環境負荷低減効果の度合い、分別ルールの設定など、判断材料に必要な基礎的資料とするため、プラスチック分別回収に関する基礎調査を行う。	6,930	生活環境課
郷土の恵みの森づくり事業	森林環境の向上や観光、ハイキングなどの利用促進などを図るため、緑地等の管理を行うとともに、地元住民による昔道・尾根道補修や景観整備などの事業に対し交付金を交付する。	11,263	環境政策課
地球温暖化対策実行計画(事務事業編)改定事業	平成30(2018)年度に策定した「第四次地球温暖化対策実行計画(事務事業編)」を改定するに当たり、温室効果ガスの削減見込みなど専門的な知識が必要な部分について、一部業務委託を行い作成する。	1,056	
【新】五日市図書館照明設備LED化改修事業	経年劣化により点灯不良が多発している状況にあることや省エネの効果等を踏まえ、館内照明設備のLED化を行う。	5,830	図書館

<教育の充実>

(単位：千円)

事業名	事業内容	事業費	主管課
【新】学校給食センター整備事業	新学校給食センターの日の出町との共同整備に向けて、基本設計委託料を計上する。	24,441	教育総務課
【新】東中学校校舎渡り廊下棟改修事業	本校舎・北校舎間の渡り廊下棟について、耐震補強改修工事を実施する。	68,728	
【新】南秋留小学校特別支援教室開設事業	令和5年度の特別支援学級(自閉症・情緒障害特別支援学級(固定制))開設に向けて、教室の改修を行うとともに、必要となる備品や消耗品の整備を行う。	33,361	教育総務課 指導室
【新】通学路交通安全施設整備事業	登下校時の子どもの円滑な通行を確保するため、危険箇所への安全施設設置工事を行う。	5,000	建設課
放課後子ども教室推進事業	放課後における子どもたちの安全で健やかに活動できる拠点(居場所)づくりの一層の推進を図るため、新たに一の谷小学校で事業を実施する。	13,572	生涯学習 推進課
秋川キララホール舞台設備改修事業	舞台機構設備について、経年劣化による不具合を解消するため改修する。 [6期事業の3期目]	30,800	

<災害復旧関係事業等>

(単位：千円)

事業名	事業内容	事業費	主管課
河川災害復旧事業	令和元年台風19号で被害を受けた坂下橋下流護岸及び前川橋上流護岸の復旧工事を行う。 (事業期間：令和元～5年度、総事業費221,100千円)	110,000	建設課
林道施設災害復旧事業	令和元年台風19号で被害を受けた林道南沢線及び伝名沢線の復旧工事を行う。 (事業期間：南沢線 令和3～4年度、伝名沢線 令和3年度～)	67,983	農林課

<その他>

(単位：千円)

事業名	事業内容	事業費	主管課
【新】秋川市制50周年記念タイムカプセル開封事業	昭和57年に秋川市制10周年記念として埋設されたタイムカプセルについて、市制50周年を迎える年に開封することとなり、令和4年がその年に当たることから、当時の想いを共有し、今後のまちづくりの糧とするための事業を実施する。	269	企画政策課

公共交通対策を検討するため、実証実験を行います。

# 公共交通対策



## るのバス増発・増便 + デマンド型交通

### 2つの実証実験を実施します

るのバス増発・増便は、これまで1台で運行していた市内循環バス「るのバス」を、実証実験として1年間2台で運行し、便数を約2倍に増やします。

デマンド型交通とは、利用者の需要に合わせて運行する交通のことです。今回は、予約型乗合タクシー「チョイソコ」のシステムを採用し、S&D多摩ホールディングスグループが事業主体となり、実証実験として1年間デマンド型交通を運行します。対象は、引田・渕上・代継地域の一部と網代地域にお住まいの方で、会員登録（無料）をいただいた方にご利用いただけます。

これら2つの実証実験により、るのバスの利用状況の変化や、デマンド型交通の効果と課題などを分析、検証し、今後の公共交通対策に生かしていきます。

【運行開始日】るのバス : 3月 1日 (火) ~  
 チョイソコ : 3月14日 (月) ~

公共交通実証実験実施委託 (16,764千円)

## 地域の実情に則した公共交通対策を検討します

モータリゼーションの進展や、少子高齢化をはじめとした社会構造の変化に対応するため、公共交通を便利で使いやすく、持続可能なものとする必要があります。

そのため、公共交通実証実験やアンケート調査などの結果を取りまとめ、地域の実情に則した公共交通対策の具体的な手法を検討しています。

今後は、検討結果を踏まえ、自動運転を始めとした先端技術の動向を注視しながら、公共交通を将来にわたって維持し、より使いやすいものにできるように、地域公共交通計画の策定を視野に入れながら、検討を進めます。

公共交通検討業務委託 (5,390千円)

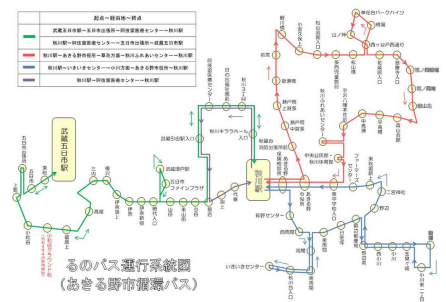

▲るのバス路線図

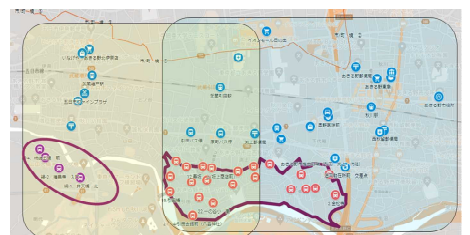

▲チョイソコ運行区域

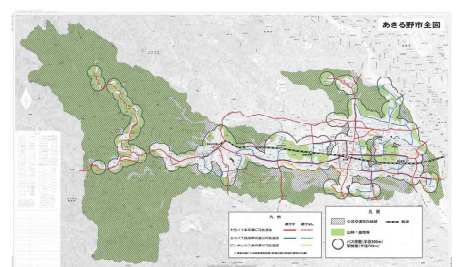

▲公共交通運行図



ワクチン接種の促進など

## 新型コロナ対策



### ワクチン接種を促進します

新型コロナウイルスワクチンの接種は、人流抑制と並ぶコロナ対策の柱です。医療従事者の皆様のご協力をいただきながら、2回接種を終えている方に対する3回目の接種を中心に、ワクチン接種を推進します。

国から配分されるワクチンの種類や数量を考慮して、会場ごとに使用するワクチンを変えるなど、効率的に接種を実施します。

新型コロナウイルスワクチン接種事業 (348,882千円)

### 自宅療養者を支援します

市内においても、新型コロナの感染拡大が続いており、陽性者や濃厚接触者となって自宅療養されている方が増えています。

自宅療養者のうち、同居家族などから支援を受けられない方に対し、東京都からの支援が届くまでの間、食料品の提供と、希望する方に対するパルスオキシメーターの貸与を行います。

感染症予防対策事業 <食料費> (3,053千円)

### 事業者への支援を拡充します

新型コロナの感染拡大は、生産、流通、販売をはじめとした様々な分野に影響を与えています。

引き続き、あきる野創業・就労・事業承継支援ステーション Bi@Sta (ビスタ) において、事業者向け特別相談窓口を設置し、給付金の申請、再建計画の策定、資金繰りなどの相談支援を実施します。

また、事業の継続や拡大、開業を予定する事業者を支援するため、金融機関を通じた融資制度の融資枠を拡充します。

感染症緊急経営支援事業 (5,500千円)

商工振興事業 <利子補給> (2,074千円)

<保証料助成> (665千円)

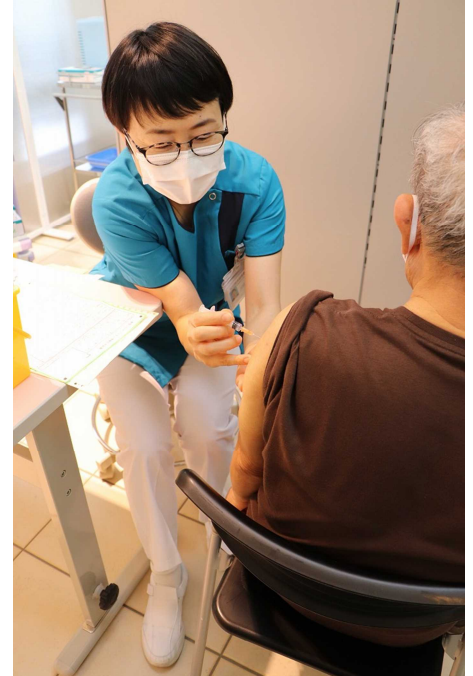

▲ワクチン接種



▲自宅療養者用食料品



▲事業者向け特別相談窓口

南秋留小特別支援学級設置事業など



## 教育施設等の充実

### 特別支援学級の設置に向けて、

#### 南秋留小学校の教室を改修します

令和5年度、自閉症や情緒障害の子どもたちのために障害の特性に応じた指導を行う、「自閉症・情緒障害特別支援学級」を、南秋留小学校に設置します。

令和5年度の開設に向け、1階の普通教室（3教室）を、特別支援教育に最適化した教室に改修します。

小学校整備事業<校舎改修工事> (33,361千円)



▲小学校整備事業

### 新学校給食センターの整備に着手します

昨年8月に、日の出町と締結した「新学校給食センター共同整備に関する基本協定書」を踏まえ、令和4年度は基本設計などを進めます。

子どもたちに安全・安心なおいしい給食を提供するため、老朽化が進んでいる3か所の学校給食センターを1か所に集約し、新たな学校給食センターを整備する予定です。

給食センター整備事業 (24,537千円)



▲協定締結の様子



▲給食センター建設予定地

### 通学路に交通安全施設を整備します

交通ルールを守り、歩道を歩いていたにも関わらず、子どもが車にはねられるという、痛ましいニュースが報じられています。

こうした事故を少しでも減らすため、通学路のうち危険と思われる箇所について、ガードレールやポストコーン、グリーンベルト等を設置するなど、交通安全施設の整備を行います。

通学路交通安全施設整備事業 (5,000千円)



▲設置するポストコーンなど

タイムカプセル開封事業



# 秋川市制10周年で埋設した タイムカプセルを開封します！

## ・経緯

昭和57年5月5日、旧秋川市の市制施行10周年に当たり、中央公民館南側の広場にタイムカプセルを埋設しました。

そして、埋設場所に設置された石碑には「40年後に開封する」と記されており、令和4年5月がその40年後に当たります。

## ・入っている物？

タイムカプセルには、秋川市と同じ当時10歳（小学5年生）の児童の作文などが封入されたことは分かっています。

秋川市制10周年記念動画の中で、タイムカプセルを埋設したイベントの一部も確認できますが、封入物の詳細は不明です。（YouTubeで公開中）

40年前の記念イベントに出席した方や、作文を書いた覚えのある方など、心当たりのある方は企画政策課にご連絡ください。

## ・開封イベント

40年を経過する5月以降、市の主催事業の中で、開封イベントを実施します。

新型コロナの状況を見ながら、当時埋設に参加された方などを招待して実施する予定ですので、その際には是非ご参加ください。

詳細は後日お知らせいたします。

秋川市制50周年タイムカプセル開封事業 （269千円）

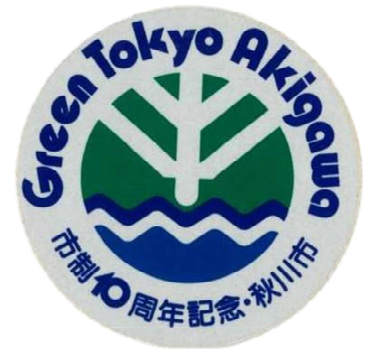

▲秋川市制10周年記念ロゴ



▲▼昭和57年埋設当時の様子

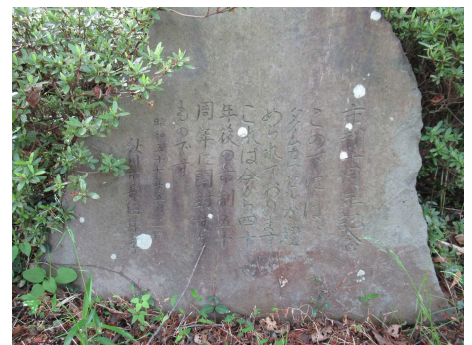

▲埋設場所に設置された石碑

#### 4 会計別予算規模

(単位:千円、%)

区 分	令和4年度	構成比	令和3年度	構成比	増減額	増減率	
一 般 会 計	31,925,850	57.1	31,919,065	57.0	6,785	0.0	
特 別 会 計	国民健康保険特別会計	8,572,176	15.3	8,298,548	14.8	273,628	3.3
	後期高齢者医療特別会計	2,330,752	4.2	2,159,502	3.9	171,250	7.9
	介護保険特別会計	7,173,253	12.8	6,963,365	12.4	209,888	3.0
	戸倉財産区特別会計	3,308	0.0	3,686	0.0	△ 378	△ 10.3
	テレビ共同受信事業特別会計	40,692	0.1	40,711	0.1	△ 19	0.0
	秋多都市計画事業武蔵引田駅 北口土地区画整理事業特別会計	1,203,139	2.2	1,742,545	3.1	△ 539,406	△ 31.0
	小 計	19,323,320	34.6	19,208,357	34.3	114,963	0.6
公 営 企 業 会 計	下 水 道 事 業 会 計	4,614,190	8.3	4,890,471	8.7	△ 276,281	△ 5.6
	小 計	4,614,190	8.3	4,890,471	8.7	△ 276,281	△ 5.6
合 計	55,863,360	100.0	56,017,893	100.0	△ 154,533	△ 0.3	

※下水道事業会計の予算の規模は、支出予算の総額として表記しています。

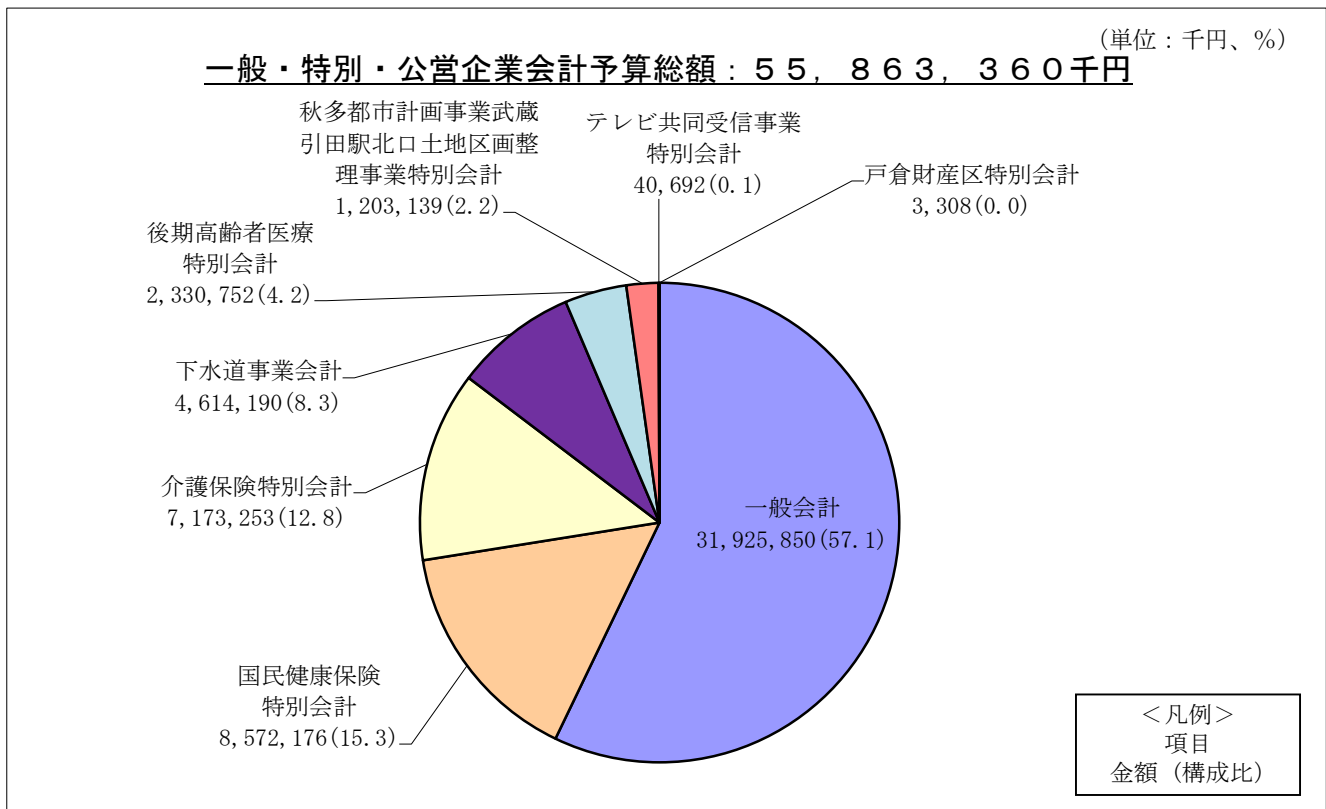

## 5 一般会計予算の状況

### (1) 歳入

(単位：千円、%)

区 分	令和4年度	構成比	令和3年度	構成比	増減額	増減率
1 市 税	10,711,842	33.6	10,024,231	31.4	687,611	6.9
2 地 方 譲 与 税	139,161	0.4	132,081	0.4	7,080	5.4
3 利 子 割 交 付 金	11,939	0.0	13,415	0.0	△ 1,476	△ 11.0
4 配 当 割 交 付 金	81,778	0.3	68,148	0.2	13,630	20.0
5 株式等譲渡所得割交付金	93,324	0.3	74,067	0.2	19,257	26.0
6 法 人 事 業 税 交 付 金	133,128	0.4	74,498	0.2	58,630	78.7
7 地 方 消 費 税 交 付 金	1,705,796	5.4	1,776,871	5.6	△ 71,075	△ 4.0
8 ゴルフ場利用税交付金	53,536	0.2	46,553	0.1	6,983	15.0
9 環 境 性 能 割 交 付 金	43,971	0.1	37,906	0.1	6,065	16.0
10 地 方 特 例 交 付 金	95,565	0.3	187,513	0.6	△ 91,948	△ 49.0
11 地 方 交 付 税	5,094,244	16.0	4,167,604	13.1	926,640	22.2
12 交通安全対策特別交付金	10,172	0.0	10,172	0.0	0	0.0
13 分 担 金 及 び 負 担 金	159,297	0.5	163,030	0.5	△ 3,733	△ 2.3
14 使 用 料 及 び 手 数 料	452,256	1.4	447,128	1.4	5,128	1.1
15 国 庫 支 出 金	5,204,533	16.3	4,678,384	14.7	526,149	11.2
16 都 支 出 金	5,561,690	17.4	5,581,397	17.5	△ 19,707	△ 0.4
17 財 産 収 入	73,023	0.2	141,262	0.4	△ 68,239	△ 48.3
18 寄 附 金	20,400	0.1	15,828	0.1	4,572	28.9
19 繰 入 金	290,227	0.9	463,394	1.5	△ 173,167	△ 37.4
20 繰 越 金	300,000	0.9	300,000	0.9	0	0.0
21 諸 収 入	765,392	2.4	813,568	2.6	△ 48,176	△ 5.9
22 市 債	924,576	2.9	2,702,015	8.5	△ 1,777,439	△ 65.8
合 計	31,925,850	100.0	31,919,065	100.0	6,785	0.0

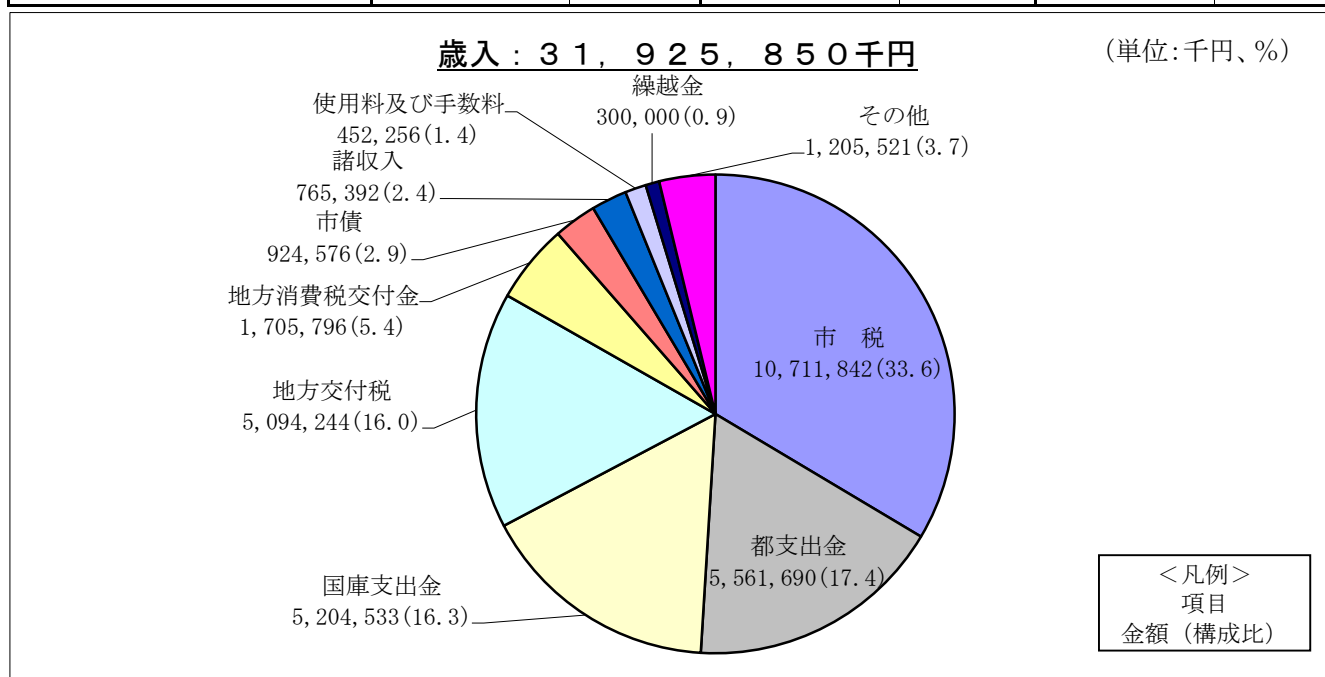

(2) 歳出（目的別）

(単位:千円、%)

区 分	令和4年度	構成比	令和3年度	構成比	増減額	増減率
1 議 会 費	286,353	0.9	281,874	0.9	4,479	1.6
2 総 務 費	2,803,742	8.8	3,053,698	9.6	△ 249,956	△ 8.2
3 民 生 費	14,991,123	47.0	14,367,085	45.0	624,038	4.3
4 衛 生 費	3,807,194	11.9	3,409,379	10.7	397,815	11.7
5 労 働 費	1	0.0	1	0.0	0	0.0
6 農 林 水 産 業 費	374,553	1.2	344,119	1.1	30,434	8.8
7 商 工 費	363,778	1.1	361,964	1.1	1,814	0.5
8 土 木 費	2,517,024	7.9	2,539,294	7.9	△ 22,270	△ 0.9
9 消 防 費	1,199,090	3.7	1,266,673	4.0	△ 67,583	△ 5.3
10 教 育 費	3,227,299	10.1	3,382,788	10.6	△ 155,489	△ 4.6
11 災 害 復 旧 費	178,013	0.6	548,359	1.7	△ 370,346	△ 67.5
12 公 債 費	2,147,680	6.7	2,333,831	7.3	△ 186,151	△ 8.0
13 予 備 費	30,000	0.1	30,000	0.1	0	0.0
合 計	31,925,850	100.0	31,919,065	100.0	6,785	0.0

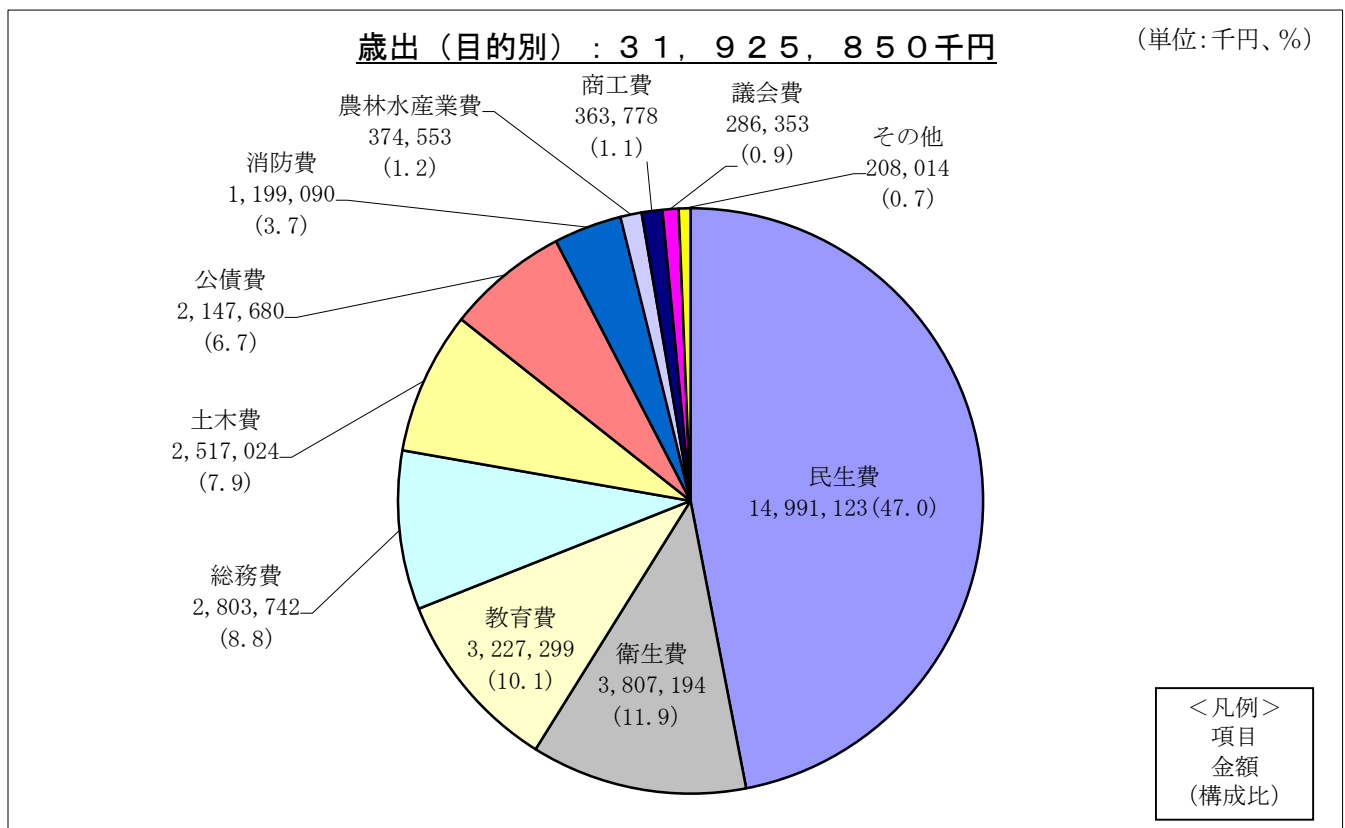

(3) 歳出 (性質別)

(単位: 千円、%)

区 分	令和4年度	構成比	令和3年度	構成比	増減額	増減率
1 人 件 費	4,975,725	15.6	4,864,749	15.3	110,976	2.3
2 物 件 費	5,196,328	16.3	4,671,540	14.6	524,788	11.2
3 維 持 補 修 費	96,182	0.3	101,395	0.3	△ 5,213	△ 5.1
4 扶 助 費	9,465,980	29.7	9,285,755	29.1	180,225	1.9
5 補 助 費 等	4,695,296	14.7	4,707,638	14.7	△ 12,342	△ 0.3
6 普 通 建 設 事 業 費	1,243,756	3.9	1,628,791	5.1	△ 385,035	△ 23.6
7 災 害 復 旧 事 業 費	178,013	0.6	548,359	1.7	△ 370,346	△ 67.5
8 公 債 費	2,147,680	6.7	2,333,831	7.3	△ 186,151	△ 8.0
9 積 立 金	45,941	0.1	43,633	0.1	2,308	5.3
10 投 資 及 び 出 資 金	522,542	1.6	563,451	1.8	△ 40,909	△ 7.3
11 貸 付 金	27,700	0.1	27,700	0.1	0	0.0
12 繰 出 金	3,300,707	10.3	3,112,223	9.8	188,484	6.1
13 予 備 費	30,000	0.1	30,000	0.1	0	0.0
合 計	31,925,850	100.0	31,919,065	100.0	6,785	0.0

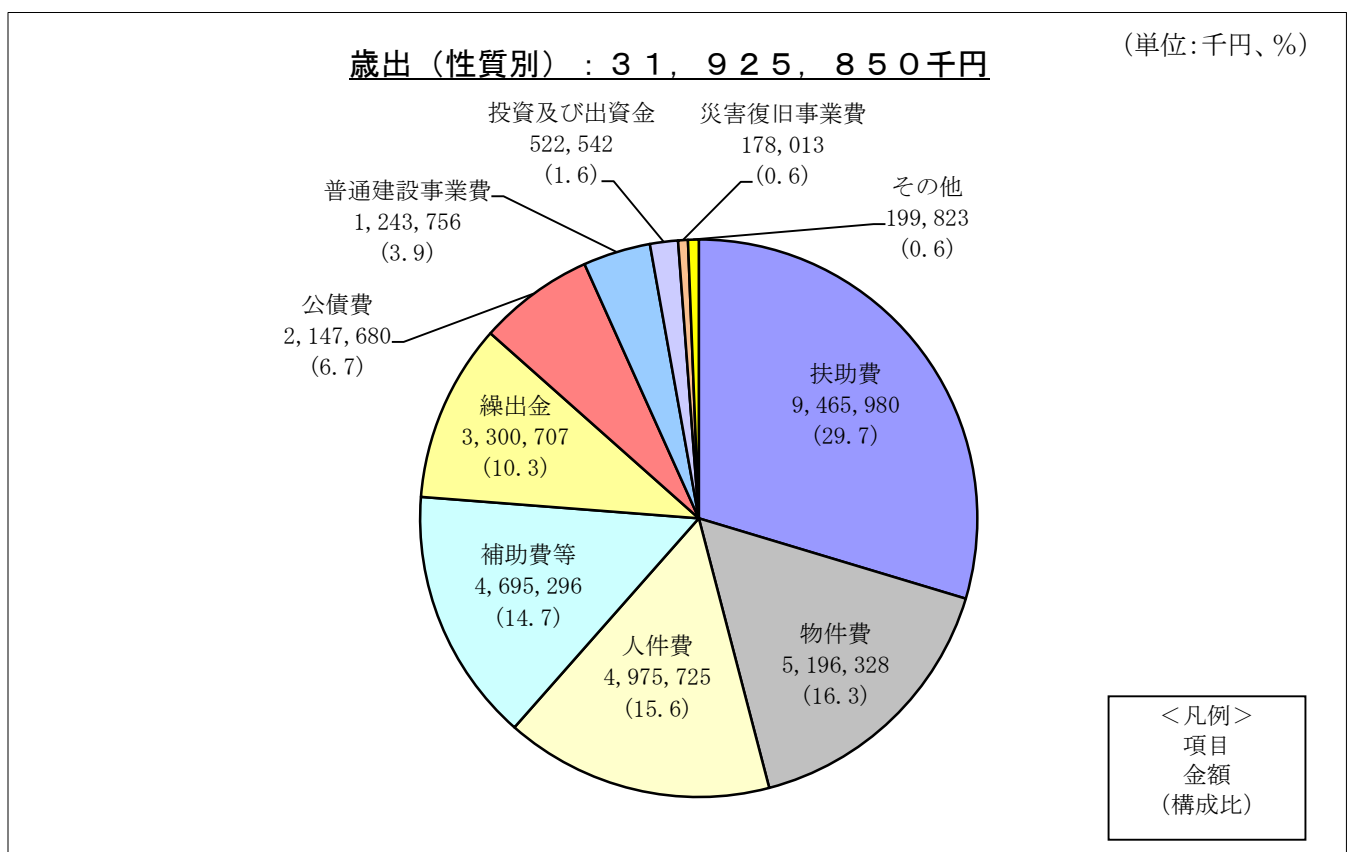

## 6 特別会計予算の状況

### (1) 国民健康保険特別会計

(歳入)

(単位：千円、%)

区 分	令和4年度	構成比	令和3年度	構成比	増減額	増減率
1 国民健康保険税	1,590,061	18.5	1,474,421	17.8	115,640	7.8
2 国庫支出金	1	0.0	1	0.0	0	0.0
3 都支出金	5,965,306	69.6	5,834,520	70.3	130,786	2.2
4 財産収入	2	0.0	2	0.0	0	0.0
5 繰入金	1,003,768	11.7	975,191	11.7	28,577	2.9
6 繰越金	1	0.0	1	0.0	0	0.0
7 諸収入	13,037	0.2	14,412	0.2	△ 1,375	△ 9.5
合 計	8,572,176	100.0	8,298,548	100.0	273,628	3.3

(歳出)

(単位：千円、%)

区 分	令和4年度	構成比	令和3年度	構成比	増減額	増減率
1 総務費	25,324	0.3	31,470	0.4	△ 6,146	△ 19.5
2 保険給付費	5,788,788	67.6	5,664,039	68.2	124,749	2.2
3 国民健康保険事業費納付金	2,615,527	30.5	2,463,301	29.7	152,226	6.2
4 共同事業拠出金	10	0.0	10	0.0	0	0.0
5 保健事業費	131,146	1.5	129,265	1.6	1,881	1.5
6 基金積立金	1	0.0	1	0.0	0	0.0
7 諸支出金	10,380	0.1	9,462	0.1	918	9.7
8 予備費	1,000	0.0	1,000	0.0	0	0.0
合 計	8,572,176	100.0	8,298,548	100.0	273,628	3.3

### (2) 後期高齢者医療特別会計

(歳入)

(単位：千円、%)

区 分	令和4年度	構成比	令和3年度	構成比	増減額	増減率
1 後期高齢者医療保険料	1,141,408	49.0	1,046,321	48.4	95,087	9.1
2 広域連合支出金	24,972	1.1	0	0.0	24,972	皆増
3 繰入金	1,086,233	46.6	1,036,113	48.0	50,120	4.8
4 繰越金	1	0.0	1	0.0	0	0.0
5 諸収入	78,138	3.3	77,067	3.6	1,071	1.4
合 計	2,330,752	100.0	2,159,502	100.0	171,250	7.9

(歳出)

(単位：千円、%)

区 分	令和4年度	構成比	令和3年度	構成比	増減額	増減率
1 総務費	20,984	0.9	10,441	0.5	10,543	101.0
2 保険給付費	35,950	1.5	35,500	1.6	450	1.3
3 広域連合納付金	2,188,707	93.9	2,030,078	94.0	158,629	7.8
4 保健事業費	80,610	3.5	78,982	3.7	1,628	2.1
5 諸支出金	1,501	0.1	1,501	0.1	0	0.0
6 予備費	3,000	0.1	3,000	0.1	0	0.0
合 計	2,330,752	100.0	2,159,502	100.0	171,250	7.9



## (3) 介護保険特別会計

(歳入)

(単位：千円、%)

区 分	令和4年度	構成比	令和3年度	構成比	増減額	増減率
1 保 険 料	1,642,346	22.9	1,628,307	23.4	14,039	0.9
2 使用料及び手数料	1	0.0	1	0.0	0	0.0
3 国庫支出金	1,461,579	20.4	1,351,999	19.4	109,580	8.1
4 支払基金交付金	1,826,015	25.4	1,776,191	25.5	49,824	2.8
5 都 支 出 金	1,048,041	14.6	1,026,119	14.7	21,922	2.1
6 財 産 収 入	1	0.0	1	0.0	0	0.0
7 寄 附 金	1	0.0	1	0.0	0	0.0
8 繰 入 金	1,195,260	16.7	1,180,737	17.0	14,523	1.2
9 繰 越 金	1	0.0	1	0.0	0	0.0
10 諸 収 入	8	0.0	8	0.0	0	0.0
合 計	7,173,253	100.0	6,963,365	100.0	209,888	3.0

(歳出)

(単位：千円、%)

区 分	令和4年度	構成比	令和3年度	構成比	増減額	増減率
1 総 務 費	187,053	2.6	167,018	2.4	20,035	12.0
2 保 険 給 付 費	6,635,414	92.5	6,445,028	92.6	190,386	3.0
3 地 域 支 援 事 業 費	272,683	3.8	274,200	3.9	△ 1,517	△ 0.6
4 基 金 積 立 金	75,908	1.1	74,946	1.1	962	1.3
5 公 債 費	693	0.0	671	0.0	22	3.3
6 諸 支 出 金	1,502	0.0	1,502	0.0	0	0.0
合 計	7,173,253	100.0	6,963,365	100.0	209,888	3.0

## (4) 戸倉財産区特別会計

(歳入)

(単位：千円、%)

区 分	令和4年度	構成比	令和3年度	構成比	増減額	増減率
1 財 産 収 入	4	0.1	4	0.1	0	0.0
2 繰 入 金	3,300	99.8	3,318	90.0	△ 18	△ 0.5
3 繰 越 金	1	0.0	1	0.0	0	0.0
4 諸 収 入	3	0.1	363	9.9	△ 360	△ 99.2
合 計	3,308	100.0	3,686	100.0	△ 378	△ 10.3

(歳出)

(単位：千円、%)

区 分	令和4年度	構成比	令和3年度	構成比	増減額	増減率
1 総 務 費	961	29.1	987	26.8	△ 26	△ 2.6
2 業 務 費	2,247	67.9	2,599	70.5	△ 352	△ 13.5
3 予 備 費	100	3.0	100	2.7	0	0.0
合 計	3,308	100.0	3,686	100.0	△ 378	△ 10.3

## (5) テレビ共同受信事業特別会計

(歳入)

(単位：千円、%)

区 分	令和4年度	構成比	令和3年度	構成比	増減額	増減率
1 分担金及び負担金	1,050	2.6	1,225	3.0	△ 175	△ 14.3
2 財産収入	1	0.0	1	0.0	0	0.0
3 繰入金	39,639	97.4	39,483	97.0	156	0.4
4 繰越金	1	0.0	1	0.0	0	0.0
5 諸収入	1	0.0	1	0.0	0	0.0
合 計	40,692	100.0	40,711	100.0	△ 19	0.0

(歳出)

(単位：千円、%)

区 分	令和4年度	構成比	令和3年度	構成比	増減額	増減率
1 総務費	16,639	40.9	16,483	40.5	156	0.9
2 事業費	22,000	54.1	22,000	54.0	0	0.0
3 基金積立金	1,053	2.6	1,228	3.0	△ 175	△ 14.3
4 予備費	1,000	2.4	1,000	2.5	0	0.0
合 計	40,692	100.0	40,711	100.0	△ 19	0.0

## (6) 秋多都市計画事業武蔵引田駅北口土地区画整理事業特別会計

(歳入)

(単位：千円、%)

区 分	令和4年度	構成比	令和3年度	構成比	増減額	増減率
1 国庫支出金	125,550	10.4	371,550	21.3	△ 246,000	△ 66.2
2 都支出金	41,150	3.4	155,800	9.0	△ 114,650	△ 73.6
3 繰入金	127,028	10.6	168,593	9.7	△ 41,565	△ 24.7
4 繰越金	1	0.0	1	0.0	0	0.0
5 諸収入	260,510	21.7	501	0.0	260,009	51898.0
6 市債	648,900	53.9	1,046,100	60.0	△ 397,200	△ 38.0
合 計	1,203,139	100.0	1,742,545	100.0	△ 539,406	△ 31.0

(歳出)

(単位：千円、%)

区 分	令和4年度	構成比	令和3年度	構成比	増減額	増減率
1 区画整理費	1,197,560	99.5	1,739,767	99.8	△ 542,207	△ 31.2
2 公債費	5,579	0.5	2,778	0.2	2,801	100.8
合 計	1,203,139	100.0	1,742,545	100.0	△ 539,406	△ 31.0

## 7 公営企業会計予算の状況

### 下水道事業会計

(収益の収入)

(単位：千円、%)

下水道事業収益	令和4年度	構成比	令和3年度	構成比	増減額	増減率
1 営業収益	903,701	41.6	894,676	41.5	9,025	1.0
2 営業外収益	1,268,330	58.4	1,261,061	58.5	7,269	0.6
合計	2,172,031	100.0	2,155,737	100.0	16,294	0.8

(収益の支出)

(単位：千円、%)

下水道事業費用	令和4年度	構成比	令和3年度	構成比	増減額	増減率
1 営業費用	1,870,782	89.7	1,808,294	86.9	62,488	3.5
2 営業外費用	214,360	10.3	272,976	13.1	△ 58,616	△ 21.5
3 特別損失	1	0.0	1	0.0	0	0.0
合計	2,085,143	100.0	2,081,271	100.0	3,872	0.2

(資本の収入)

(単位：千円、%)

資本の収入	令和4年度	構成比	令和3年度	構成比	増減額	増減率
1 企業債	1,126,300	67.0	1,480,120	71.9	△ 353,820	△ 23.9
2 他会計出資金	522,542	31.1	563,451	27.3	△ 40,909	△ 7.3
3 補助金	32,143	1.9	16,177	0.8	15,966	98.7
合計	1,680,985	100.0	2,059,748	100.0	△ 378,763	△ 18.4

(資本の支出)

(単位：千円、%)

資本の支出	令和4年度	構成比	令和3年度	構成比	増減額	増減率
1 建設改良費	649,606	25.7	798,770	28.4	△ 149,164	△ 18.7
2 企業債償還金	1,879,441	74.3	2,010,430	71.6	△ 130,989	△ 6.5
合計	2,529,047	100.0	2,809,200	100.0	△ 280,153	△ 10.0



令和4年2月16日  
あきる野市

記者会見資料

プレスリリース  
資料4



あきる野市HP



森っこサンちゃん

### 今後のイベント等

日付	事業名	場所	担当課
3月19日(土)~21日(月)、 26日(土)・27日(日)	マイナンバーカード申請サポート (申請用の無料写真撮影と申請書の書き方サポート)	あきる野ルピア1階特設会場	市民課
3月20日(日)	小さな子どものおさんぽ会 (野の花や水辺の生きものを探して、お散歩)	横沢入里山保全地域	環境政策課
3月22日(火)	めざせ健康あきる野21 第97回ふれあいウォーク (市民ボランティアと行政が協働で、市民の健康づくりを行う)	多西エリア公園コース	健康課
3月26日(土)	森っこサンちゃんクラブ (水の中の生き物を中心に、里山の生きものを観察)	横沢入里山保全地域	環境政策課
3月26日(土)	第23回女と男のライフフォーラム in あきる野 (男性が家事・育児・介護などをすることやワークライフバランスの意義について考える)	あきる野ルピア3階ルピアホール	中央公民館
3月27日(日)	森林レンジャーあきる野ツアー 春の里山歩き (春の里山や地域の方が行っている森や山のための活動などを知るツアー)	武蔵増戸駅~武蔵五日市駅	環境政策課
3月中開催	高齢者げんき応援事業 (脳トレ教室見学体験会、体幹トレーニング教室、ストレッチとやさしい太極拳、布ぞうり)	あきる野市高齢者在宅サービスセンター (開戸・萩野・五日市)	高齢者支援課
3月中開催	図書館事業 (おはなし会、つくってあそぼうこうさくかい「かみコップのどうぶつ人形、わらべうたのじかん、本(児童書)の交換会、本のテーマ展示)	中央図書館、東部図書館エル、 五日市図書館、増戸分室	図書館

※新型コロナウイルス感染症の感染の影響ため、イベントなどを中止・変更する場合があります。