「この地図は、東京都知事の承認を受けて、東京都縮尺2,500分の1地形図を使用して作成したものである。(承認番号) 30都市基交著第106号」

# あきる野市 AKIRUNO CITY ハザードマップ(土砂災害・水害)

Hazard map (landslide, flood)
紧急避难地图(沙土灾害・水灾)
위험지도(토사붕괴·수해)

戸倉地区
平成30年度

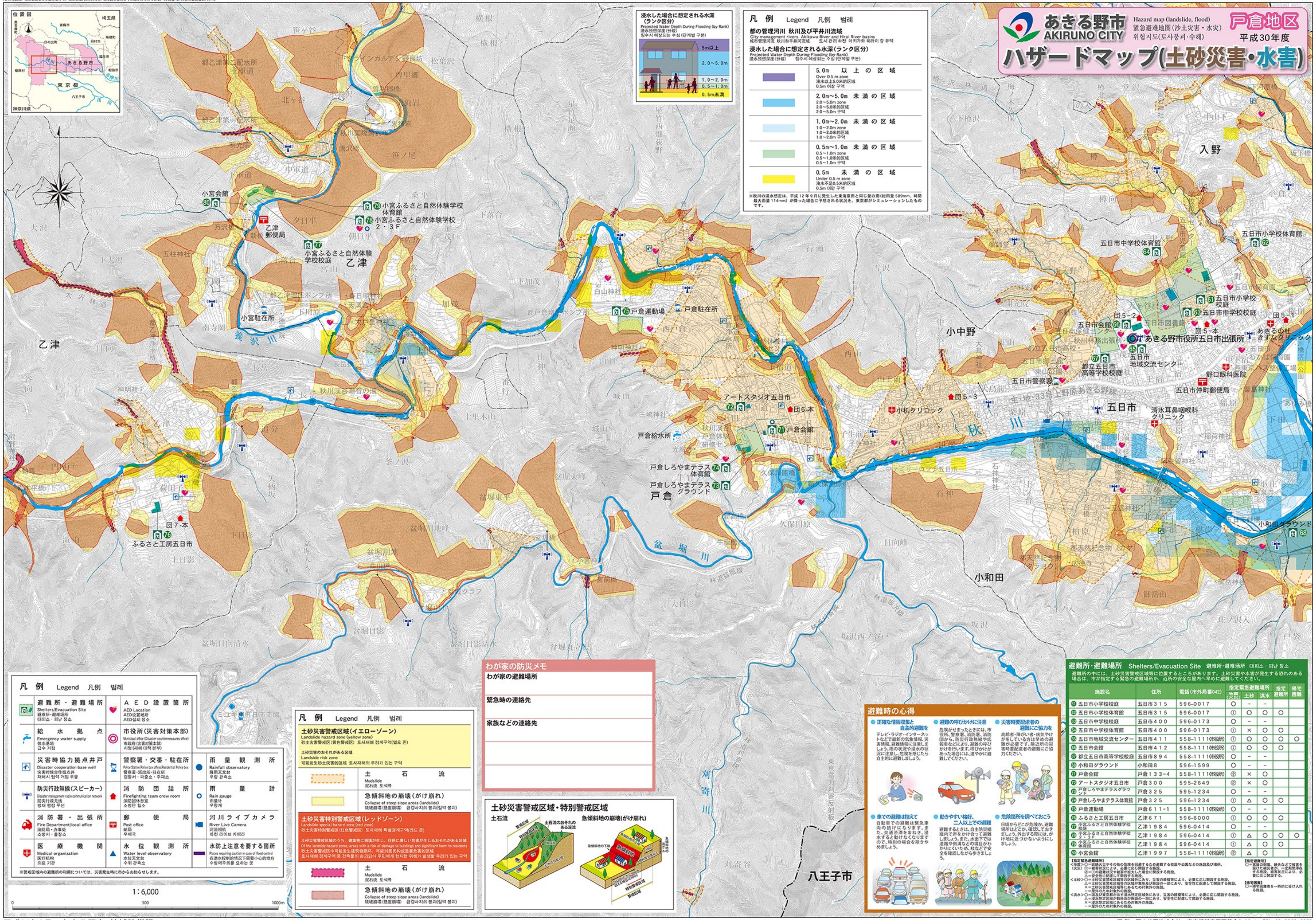


## 浸水した場合に想定される水深(ランク区分)

Projected Water Depth During Flooding (by Rank)
浸水预想深度(分级)　침수시 예상되는 수심(단계별 구분)

## 凡例 Legend 凡例 범례

**都の管理河川 秋川及び平井川流域**
City management rivers Akikawa River and Hirai River basins
城市管理河流 秋川和平井河流域　도시 관리 하천 아키가와 히라이 강 유역

**浸水した場合に想定される水深(ランク区分)**
Projected Water Depth During Flooding (by Rank)
浸水预想深度(分级)　침수시 예상되는 수심(단계별 구분)

| | |
|---|---|
| (紫) | 5.0m 以上の区域<br>Over 0.5 m zone<br>淹水以上5.0米的区域<br>0.5m 이상 구역 |
| (青) | 2.0m～5.0m 未満の区域<br>2.0～5.0m zone<br>2.0～5.0米的区域<br>2.0～5.0m 구역 |
| (水色) | 1.0m～2.0m 未満の区域<br>1.0～2.0m zone<br>1.0～2.0米的区域<br>1.0～2.0m 구역 |
| (緑) | 0.5m～1.0m 未満の区域<br>0.5～1.0m zone<br>0.5～1.0米的区域<br>0.5～1.0m 구역 |
| (黄) | 0.5m 未満の区域<br>Under 0.5 m zone<br>淹水不足0.5米的区域<br>0.5m 미만 구역 |

※秋川の浸水想定は、平成12年9月に発生した東海豪雨と同じ量の雨(総雨量589mm、時間最大雨量114mm)が降った場合に予想される状況を、東京都がシミュレーションしたものです。

## 凡例 Legend 凡例 범례

| | | | | | |
|---|---|---|---|---|---|
| (記号) | **避難所・避難場所**<br>Shelters/Evacuation Site<br>避难所・避难场所<br>대피소・피난 장소 | (記号) | **AED設置箇所**<br>AED Location<br>AED设置场所<br>AED설치 장소 | | |
| (記号) | **給水拠点**<br>Emergency water supply<br>供水基地<br>급수 거점 | (記号) | **市役所(災害対策本部)**<br>Municipal office (Disaster countermeasures office)<br>市政府(灾害对策本部)<br>시청(재해 대책 본부) | | |
| (記号) | **災害時協力拠点井戸**<br>Disaster cooperation base well<br>灾害时候合作据点井<br>재해시 협력 거점 우물 | (記号) | **警察署・交番・駐在所**<br>Police Station/Police box offices/Residential Police box<br>警察署・派出所・驻在所<br>경찰서・파출소・주재소 | (記号) | **雨量観測所**<br>Rainfall observatory<br>降雨天文台<br>우량 관측소 |
| (記号) | **防災行政無線(スピーカー)**<br>Disaster management radio communication network<br>防灾行政无线<br>방재 행정 무선 | (記号) | **消防団詰所**<br>Firefighting team crew room<br>消防团休息室<br>소방단 휨소 | (記号) | **雨量計**<br>Rain gauge<br>雨量计<br>우량계 |
| (記号) | **消防署・出張所**<br>Fire Department/local office<br>消防局・办事处<br>소방서・출장소 | (記号) | **郵便局**<br>Post office<br>邮局<br>우체국 | (記号) | **河川ライブカメラ**<br>River Live Camera<br>河流相机<br>하천 라이브 카메라 |
| (記号) | **医療機関**<br>Medical organization<br>医疗机构<br>의료 기관 | (記号) | **水位観測所**<br>Water level observatory<br>水位天文台<br>수위 관측소 | (記号) | **水防上注意を要する箇所**<br>Places requiring caution in case of flood control<br>在洪水控制的情况下需要小心的地方<br>수방에주의를 요하는 곳 |

※警戒区域内の避難所の利用については、災害発生時に市からお知らせします。

1:6,000
0　500　1000m

## 凡例 Legend 凡例 범례

**土砂災害警戒区域(イエローゾーン)**
Landslide hazard zone (yellow zone)
砂土灾害警戒区(黄色警戒区)　토사재해 경계구역(옐로 존)

土砂災害のおそれがある区域
Landside risk zone
可能发生砂土灾害的区域　토사재해의 우려가 있는 구역

| | |
|---|---|
| (橙破線) | **土石流**<br>Mudslide<br>泥石流 토석류 |
| (黄) | **急傾斜地の崩壊(がけ崩れ)**<br>Collapse of steep slope areas (landslide)<br>陡坡崩塌(悬崖崩塌)　급경사지의 붕괴(절벽 붕괴) |

**土砂災害特別警戒区域(レッドゾーン)**
Landslide special hazard zone (red zone)
砂土灾害特别警戒区(红色警戒区)　토사재해 특별경계구역(레드 존)

土砂災害警戒区域のうち、建築物に損壊が生じ、住民に著しい危害が生じるおそれがある区域
Of the landside hazard zones, areas with a risk of damage to buildings and significant harm to residents
砂土灾害警戒区中可能发生建筑物损坏、可能对居民构成显著危害的区域
토사재해 경계구역 중 건축물이 손괴되어 주민에게 현저한 위해가 발생할 우려가 있는 구역

| | |
|---|---|
| (桃破線) | **土石流**<br>Mudslide<br>泥石流 토석류 |
| (赤) | **急傾斜地の崩壊(がけ崩れ)**<br>Collapse of steep slope areas (landslide)<br>陡坡崩塌(悬崖崩塌)　급경사지의 붕괴(절벽 붕괴) |

## わが家の防災メモ

わが家の避難場所

緊急時の連絡先

家族などの連絡先

## 土砂災害警戒区域・特別警戒区域

土石流　急傾斜地の崩壊(がけ崩れ)

## 避難時の心得

**● 正確な情報収集と自主的避難を**
テレビ・ラジオ・インターネットなどで最新の気象情報、災害情報、避難情報に注意しましょう。雨の状況や浸水の状況に注意し、危険を感じたら自主的に避難しましょう。

**● 避難の呼びかけに注意**
危険がせまったときには、市役所、警察署、消防署、消防団から、防災行政無線や広報車などにより、避難の呼びかけを行います。呼びかけがあった場合には、速やかに避難してください。

**● 災害時要配慮者の避難にご協力を**
高齢者・障がい者・病気やけがをしている方は早めの避難が必要です。隣近所の災害時要配慮者の避難にご協力ください。

**● 車での避難は控えて**
自動車での避難は緊急車両の妨げになります。また、交通渋滞をまねき、浸水すると動けなくなりますので、特別の場合を除きやめましょう。

**● 動きやすい格好、二人以上での避難**
避難するときは、自主防災組織内で声をかけ合って避難しましょう。また、水面下では道路や側溝などの境目がわかりにくいため、杖などで安全を確認しながら歩きましょう。

**● 危険箇所を調べておこう**
日頃からどこが危険か、避難場所はどこか、確認しておきましょう。外出する際には、がけ地に近づかないようにしましょう。

## 避難所・避難場所 Shelters/Evacuation Site 避难所・避难场所 대피소・피난 장소

避難所の中には、土砂災害警戒区域等に位置するところがあります。土砂災害や水害が発生する恐れのある場合は、市が指定する緊急の避難場所か、近所の安全な屋内へ早めに避難してください。

| 施設名 | 住所 | 電話(市外局番042) | 指定緊急避難場所 地震(火災) | 指定緊急避難場所 土砂 | 指定緊急避難場所 洪水 | 指定避難所 | 帰宅困難 |
|---|---|---|---|---|---|---|---|
| 61 五日市小学校校庭 | 五日市315 | 596-0017 | ○ | － | － | | |
| 62 五日市小学校体育館 | 五日市315 | 596-0017 | ① | ○ | ○ | ○ | |
| 63 五日市中学校校庭 | 五日市400 | 596-0173 | ○ | － | － | | |
| 64 五日市中学校体育館 | 五日市400 | 596-0173 | ① | × | ○ | ○ | |
| 65 五日市地域交流センター | 五日市411 | 558-1111(市役所) | ① | ○ | ○ | ○ | ○ |
| 66 五日市会館 | 五日市412 | 558-1111(市役所) | ① | ○ | ○ | ○ | |
| 67 都立五日市高等学校校庭 | 五日市894 | 558-1111(市役所) | ○ | － | － | | |
| 68 小和田グラウンド | 小和田8 | 596-1599 | ○ | － | － | | |
| 71 戸倉会館 | 戸倉133-4 | 558-1111(市役所) | ② | × | ○ | | |
| 72 アートスタジオ五日市 | 戸倉300 | 595-2649 | ② | × | ○ | | |
| 73 戸倉しろやまテラスグラウンド | 戸倉325 | 595-1234 | ○ | － | － | | |
| 74 戸倉しろやまテラス体育館 | 戸倉325 | 596-1234 | ① | △ | ○ | ○ | |
| 75 戸倉運動場 | 戸倉611-1 | 558-1111(市役所) | ○ | － | － | | |
| 76 ふるさと工房五日市 | 乙津671 | 596-6000 | ① | ○ | ○ | ○ | |
| 77 小宮ふるさと自然体験学校校庭 | 乙津1984 | 596-0414 | ○ | － | － | | |
| 78 小宮ふるさと自然体験学校2・3F | 乙津1984 | 596-0414 | ① | △ | ○ | ○ | ○ |
| 79 小宮ふるさと自然体験学校体育館 | 乙津1984 | 596-0414 | ① | △ | ○ | ○ | |
| 80 小宮会館 | 乙津1997 | 558-1111(市役所) | ② | △ | ○ | | |

【指定緊急避難場所】
<地震>(火災) ○＝延焼火災やその他の危険を回避するため避難する校庭や公園などの施設及び場所。
①＝被害状況により、必要に応じ開設する施設。
②＝①の避難状況や被害が拡大した場合に開設する施設。
△＝安全性に配慮して開設する施設。
<土砂> ○＝土砂災害警戒区域等の区域外にあり、災害の規模等により、必要に応じ開設する施設。
△＝土砂災害警戒区域等の区域が敷地及び施設の一部にあり、安全性に配慮して開設する施設。
×＝土砂災害警戒区域等にあるため対象外の施設。
－＝屋外のため対象外の施設。
<洪水> ○＝国及び東京都が示す浸水想定区域外にあり、災害の規模等により、必要に応じ開設する施設。
△＝浸水想定区域が敷地及び施設の一部にあり、安全性に配慮して開設する施設。
×＝浸水想定区域にあるため対象外の施設。
－＝屋外のため対象外の施設。

【指定避難所】
○＝家屋の倒壊、焼失などで被害を受けた被災者が、一定期間滞在する施設。被害状況により、必要に応じ開設する。

【帰宅困難】
○＝帰宅困難者を一時的に受け入れる施設。

平成31年3月　あきる野市 地域防災課

調製　国土地図株式会社　東京都新宿区西落合2-12-4　TEL 03-3953-5879