

安全で安心して暮らせる まちづくりをめざして



1人ひとりが心掛けることにより犯罪が発生しにくい環境をつくりましょう。
現在、市内各地で防犯パトロール隊が結成され、日夜活動しています。地域をあげて防犯に取り組みましょう。

子どもを犯罪から守りましょう

- 子どもに対する犯罪の発生多発時間帯 午後2時から6時までの間(下校時から夕食時まで)、市では、防災行政無線を使用し、下校時間帯の見守りの協力をお願いしています。地域の目で見守り子どもを守ってください。
- 知らない人に声をかけられてもついて行かない
- 何かされそうになったら大声で「助けてー!」と叫ぶ
- 出かけるときは、行き先を家族に伝える
- だれとどこへ行くのか
- 何時ごろ帰ってくるのか
- 子どもに防犯ブザーを携帯させましょう
- 防犯ブザーは、携帯させるだけでなくいざというときに使えるよう使い方を付ける場所、電池が必要なものは切れていないかなど

振り込め詐欺に注意!!

- 詐欺防止3か条
- あわてない
- すぐにお金を振り込まない
- 事実を確認する
- オレオレ詐欺 親族、警察官、弁護士などを装い、お金を要求します。
- 架空請求詐欺 電話やはがき、メールなどで債権回収業者や調査会社などをかたりお金を要求します。
- 融資保証金詐欺 電話、はがき、メールなどで融資をえさに保証金などを要求します。

侵入盗の防止



侵入盗防止のために窓やドアには、ピッキングなどに強い錠を2つ以上取り付ける

- 市内は、隣近所が協力し合い、信頼し合えるすばらしい環境や生活習慣があります。しかし、最近、侵入盗が多数発生しています。油断せず、戸締まりが必要なときは、きちんと戸締まりをしましょう。隣近所の良いつながりを犯罪防止に
- 侵入盗防止のために窓やドアには、ピッキングなどに強い錠を2つ以上取り付ける
- 戸締まりと近所への声かけをする
- 門灯やセンサー式の屋外灯を設置する
- 家のまわりに砂利を敷く

自転車のカゴには、ひったくり防止ネットを取り付け

ひったくりの防止

障害者地域自立生活支援センターの愛称が「あすく」になりました

場所 平沢175-4(秋川ふれあいセンター2階)
電話 532-1793
FAX 532-1794
電子メール fureai-wa@if-n.ne.jp

警視庁メールマガジン 登録者募集中

警視庁メールマガジンに登録すると登録した警察署管内の犯罪発生状況などがメールで配信されます。
登録方法は、警察署により若干異なりますので、直接警察署へお問い合わせください。

資源集団回収団体を表彰しました

5月27日に行われた第22回リサイクルフェア会場で、平成17年度の資源集団回収事業の回収実績が優秀であった次の団体を表彰しました。
これは、資源集団回収事業の推進に寄与した功績によるものです。

6月の休日医療診療と歯科診療(急患の方) 往診はしません

期日	休日診療		準夜診療		歯科診療	
	受付時間	診療時間	受付時間	診療時間	診療時間	診療時間
4日(日)	9:00~11:45 13:00~16:45	9:00~12:00 13:00~17:00	17:00~21:45	17:00~22:00	9:00~12:00 13:00~17:00	
4日(日)	清水耳鼻咽喉科クリニック	五日市1039-1 596-6311	葉山医院	引田558-0543	森田歯科医院	平井2069-2 597-5141
11日(日)	あきる台病院	秋川6-5-1 559-5761	星野小児科内科クリニック	小川東1-19-20 559-7332	日の出歯科	大久野10 597-4408
18日(日)	ゆき皮膚科クリニック	油平87-11 532-7020	横田小児科医院	雨間233-19 559-2655	せぬま歯科医院	秋川2-1-1寿ビル2F 532-4682
25日(日)	伊藤整形外科	秋川3-5-7 558-6211	奥村整形外科	下代継19-1 518-2730	デンタルオフィス	野辺631-4 550-0998

夜間等診療機関案内 消防庁テレホンサービス521-2323 東京都ひまわり03-5272-0303
午前中の診療患者が多いなどの事情により、午後の診療時間が変更になる場合がありますので、事前に確認してください。

教育・子ども相談

教育相談(予約制)
相談日 月曜~金曜日
時間 午前9時~正午、午後1時~5時
相談場所・問合せ
●教育相談所(☎558-6444)
●教育相談所五日市分室(☎596-6460)
●適応指導教室(☎550-6527)
子ども家庭相談(予約制)
相談日 平日午前中
相談場所 各児童館
子ども家庭支援センター総合相談(随時)
相談日 月曜~金曜日
時間 午前8時30分~正午、午後1時~5時15分
相談場所・問合せ 子ども家庭支援センター(☎550-3313)

6月の市税の納期
○市・都民税 第1期

平成18年度市・都民税の主な改正点のお知らせ

平成16・17・18年度の税制改正で、市・都民税の課税内容が変わりました。現役世代と高齢者間の税負担の公平を図る必要から、幅広い層に税の負担をお願いするため、さまざまな改正が行われました。この改正によって、昨年度まで課税されていなかった方も収入金額によっては課税となります。

平成18年度から適用される主な改正点をお知らせします。

●「定率減税」の縮減：定率による税額控除の額、その年度分の所得割額の15%（相当額）（4万円を限度）に引き上げられます。

●所得割非課税基準の変更：扶養があるときの加算額が、19万8000円から18万9000円へ引き下げられます。

●「年金所得控除」の改正：平成18年1月1日現在、65歳以上の方の公的年金などの所得控除額は、表1のとおりになります。

●「老年者控除」の廃止：納税義務者が老年者（65歳以上）で、前年の合計所得金額が1000万円以下の方に適用された「老年者控除48万円」は廃止されます。

●「老年者非課税」措置の廃止：65歳以上で、前年の合計所得金額が125万円以下の方の市・都民税が非課税とされていた制度は廃止となります。

ただし、平成17年1月1日現在、65歳以上で、前年の合計所得金額が125万円以下の方は、表2のような段階的な措置になります。

●課税課市民税係（直通558・1682）へ

●算定式
改正前：31万5000円
×（本人、控除対象配偶者と扶養親族の数）+ 19万8000円
改正後：31万5000円
×（本人、控除対象配偶者と扶養親族の数）+ 18万9000円

●算定式
改正前：35万円×（本人、控除対象配偶者と扶養親族の数）+ 35万円
改正後：35万円×（本人、控除対象配偶者と扶養親族の数）+ 32万円

●算定式
改正前：35万円×（本人、控除対象配偶者と扶養親族の数）+ 35万円
改正後：35万円×（本人、控除対象配偶者と扶養親族の数）+ 32万円

表1 平成18年1月1日現在、65歳以上の方の公的年金等所得控除額

年金収入金額(A)	改正前	改正後
2,600,000円未満	1,400,000円	1,200,000円
2,600,000円以上 3,300,000円未満	(A)×0.25+750,000円	
3,300,000円以上 4,100,000円未満		(A)×0.25+375,000円
4,100,000円以上 4,600,000円未満	(A)×0.15+1,210,000円	(A)×0.15+785,000円
4,600,000円以上 7,700,000円未満		
7,700,000円以上 8,200,000円未満	(A)×0.05+1,555,000円	(A)×0.05+1,555,000円
8,200,000円以上		

表2 段階的な措置

区分	年度	18年度	19年度	20年度
		所得割	2/3を減額	1/3を減額
市・都民税	均等割	市1,000円 都300円	市2,000円 都600円	市3,000円 都1,000円

平成17年1月1日現在、65歳以上の年金受給者（配偶者扶養なし）の市・都民税額（概算値）

公的年金収入額	平成17年度	平成18年度	所得控除は、基礎控除のみで計算されています。年金収入額が2,450,000円（合計所得金額1,250,000円）以下で課税となる方は、算出税額が1/3課税となっています。
0~1,515,000円	0円 (老年者非課税)	0円(条例非課税)	公的年金収入額が2,800,000円を超える方、公的年金以外に収入（給与所得や不動産所得など）のある方、配偶者を扶養している方は、この表では計算できません。
1,600,000円		2,300円	
1,700,000円		3,800円	
1,800,000円		5,400円	
1,900,000円		6,900円	
2,000,000円		8,400円	
2,100,000円		10,000円	
2,200,000円		11,600円	
2,300,000円		13,100円	
2,400,000円		14,600円	
2,500,000円		48,800円	
2,600,000円		53,400円	
2,700,000円		58,100円	
2,700,000円		23,700円	

平成19年度使用教科書の展示会を行います

期間：6月16日（金）～7月5日（水）（土曜・日曜日を除く）
時間：午前9時～午後5時
場所：市役所別館1階教科書センター
内容：平成17～20年度使用小学校教科書、平成18～21年度使用中学校教科書

市非常勤嘱託員の募集

職種：介護支援専門員（ケアマネージャー）、介護予防プランの策定など）
募集人数：1人
資格：60歳未満で介護支援専門員の資格がある方
勤務日など：月曜～金曜日（月20日間） 午前9時～午後3時（実働5時間）
報酬月額：12万2500円（6月分は6万1250円）
採用日：6月19日（月）
応募方法：6月8日（木）9日（金）に履歴書（上半身正面脱帽写真貼付）、資格を証明できるものの写しを持参し、応募する。
応募・問合せ：職員課人事給与係（直通558・1334）へ

電話番号訂正のお願い

広報あきる野5月1日号でお知らせした、障害者相談員亀井チズエ氏の電話番号が誤って記載されました。お詫びして訂正いたします。

電話番号：595・3383
問合せ：障害者支援課 障害者相談係（内線2619）へ

介護保険負担限度額認定証を更新します

介護保険施設（介護老人福祉施設、介護老人保健施設、介護療養型医療施設）を利用する場合、低所得の方にとって過重な負担とならないように、所得に応じた負担の限度額を定め、申請のあった該当の方には、居住費、食費が一定の割合で減額となる負担限度額認定証を発行しています。

現在、この認定証を受けている方は、6月30日までに有効期間が満了となります。申請用紙を送付しますので、引き続き該当する方（表のとおり）は、更新申請手続きを行ってください。

なお、新規に該当する方については、指導・学務課 問合せ（直通558・2431）へ

平成18年度の年金額が変更されます

国民年金や厚生年金などの年金額は、物価の変動（消費者物価指数の変動率）に応じて額が改定されるしくみになっています。

平成17年の年平均の全国消費者物価指数（生鮮食品を含む総合指数）が、対前年マイナス0.3%であったため、平成18年度の年金額は、前年度より0.3%少ない額となります。

4月分から新しい年金額



表 介護保険負担限度額認定証（居住費・食費の減額）

対象	手続きに必要なもの
平成18年度について ● 市民税非課税世帯の方 ● 市民税非課税世帯で老齢福祉年金受給者 ● 生活保護受給者	● 介護保険証 ● 古い負担限度額認定証

は、随時窓口で申請を受け付けています。
受付・問合せ：高齢者支援課 介護保険係（直通558・1969）へ

表 平成18年度の年金額が変更されます（年額）

【国民年金】	改定前	4月から（0.3%スライド後）	
		1級	2級
老齢基礎年金	794,500円	792,100円	792,100円
障害基礎年金	993,100円	990,100円	990,100円
遺族基礎年金（子1人）	1,023,100円	1,020,000円	1,020,000円
内訳	基本	794,500円	792,100円
	加算	228,600円	227,900円

問合せ：立川社会保険事務所（523・0351）へ

となりまので、6月の定期支払（4月、5月分）から年金額が変更となります。主な年金額は、表のとおりです。

ハチの巣の駆除

ハチの巣の早期発見 ハチが巣作りしにくい環境づくりを心がけましょう。日ごろから軒下、エアコンの室外機や換気扇のダクト内などの見回りや庭木(葉の密集した木)の剪定をこまめにしましょう。

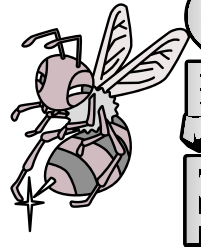

- ハチの見分け方
- 飛び方
- スズメバチ：直線的に素早く飛びます。
- アシナガバチなど：上下にゆっくり飛びます。
- 巣の形
- スズメバチ：始めはとっくりのような形で、その後丸いボールのような形になり模様は、マール状が多い。出入り口は1つです。
- アシナガバチなど：穴がいくつもあいています。

- ハチの巣の駆除
- 個人で駆除する場合：市で防護服の貸し出しをしていますが、ご利用ください。
- 駆除業者に依頼する場合：職業別電話帳の「消費生活」の業者に相談してください。
- 害虫(ハチなど)駆除の無料相談 東京都ベストコントロール協会(☎03・3254・0014) 公園や公共施設などにあるハチの巣の駆除は、連絡してください。
- 連絡・問合せ 環境課 掃・リサイクル係(直通558・1830)へ

融資制度をご利用ください

中小企業振興資金 市内中小企業者の健全な育成と振興を図ることを目的に、商品、原材料、仕入などに要する運転資金や機械器具購入などに要する設備資金を低利で融資するもので、さらに、市が一定の利子補給を行うものです(表1)。

小企業等経営改善資金 経営の改善をめざす方に、商工会長の推薦により国民生活金融公庫から無担保、無保証人、低利で融資するもので、さらに、市が一定の利子補給を行うものです(表2)。

申込み・問合せ 商工観光課 商工振興係(直通558・1867)、あきる野商工会(☎559・4511)へ

表1 中小企業振興資金融資

資金使途	融資限度額	償還期間
運転資金	500万円	100万円以下の場合2年以内、100万円を超える場合は3年以内(うち据置期間6か月以内)
設備資金	700万円	200万円以下の場合3年以内、200万円を超える場合は5年以内(うち据置期間6か月以内)

運転資金および設備資金を併用の場合、融資限度額は700万円です。

表2 小企業等経営改善資金融資

資金使途	融資限度額	償還期間
運転資金	550万円	5年以内(うち据置期間6か月以内)
設備資金	別枠450万円	7年以内(うち据置期間6か月以内)

別枠の取扱期間は、平成19年3月31日までです。運転資金および設備資金を併用の場合、融資限度額は1000万円です。

くらしの知恵袋

消費生活相談情報

こんなとき 中途解約できるの？

●事例：訪問販売で勧められた、小学生の子どものために、家庭教師派遣とセットになった学習教材50万円の契約をした。しかし、子どもは、やる気がなく、高額でもあるので解約したい。

●アドバイス：家庭教師派遣のように、長期間にわたる契約の場合、金額が数十万円から数百万円と大変高額で、解約をめぐるとトラブルも多く生じています。家庭教師の契約の場合、契約金額が5万円、期間が2か月を超えていれば「特定継続的役務提供」として特定商取引法の規制の対象となり、

セットになった教材とともにクーリング・オフや中途解約ができます。

●ポイント：学習塾、エステなどの継続的サービス契約は、実際にサービスを受けてみなければ自分にあっているかどうか分からないし、契約期間の途中で事情が変わることもあります。そこで、特定商取引法では6業種(表のとおり)を「特定継続的役務提供」に指定し、8日以内であればクーリング・オフができ、それ以降についても一定の違約金を払えばいつでも中途解約ができるようになります。また、契約時に購入した関連商品(指定あり)についても、クーリング・オフや中途解約が可能です。

あきる野市消費生活相談窓口 消費者が事業者と結んだ契約で、困ったと

危険なげ崩れ

家の周りの再点検を

梅雨の季節が近づいてきました。

この時期は、長雨や集中豪雨で地盤がゆるみ、がけやよつ壁などの崩壊が起こりやすくなります。

特に、危ないがけや不完全なよつ壁で覆われている所にある家では、大きな被害を受けるばかりでなく、隣接する方々の生命、財産にまで危険を及ぼすことにもなります。

このようなことのないよう、日ごろから家の周りの安全を確かめ、危ない石積みや土どめは補強し、雨水の排水をよくするなどして、安全対策に心がけましょう。

すでに、関係機関から改善などの措置をとるよう勧告を受けている方は、必ず、

表 特定継続的役務6業種の規定

対象となる契約	契約期間	契約金額
エステティックサービス	1か月を超えるもの	いずれも5万円を超えるもの
外国語会話教室	2か月を超えるもの	
家庭教師派遣		
学習塾		
パソコン教室	2か月を超えるもの	いずれも5万円を超えるもの
結婚相手紹介サービス		

きやおかしなと思ったら、ときは、ひとりで悩まずに相談してください。

●日時：毎週木曜日 午前9時～午後4時(正午から午後1時までを除く)

●場所：市民相談室(市役所1階)

問合せ 商工観光課 商工振興係(直通558・1867)へ

住宅金融公庫の融資制度

住宅金融公庫では、宅地造成等規制法により、がけ崩れ防止などに関して勧告や改善命令を受けている方を対象に、工事資金の融資を行っています。

問合せ 住宅金融公庫東京支店(☎03・5261・5942)へ

- 補強、改良などの工事を行うてください。
- なお、法律(宅地造成等規制法)で定める区域内で、一定の高さ以上を切り土盛り土をしたり、よつ壁などを築造するときは、事前の許可が必要になりますので、注意してください。
- 相談・問合せ
- 都市計画課指導係(内線2713)
- 東京都多摩建築指導事務所 所開発指導第一課(☎548・2037)

あきる野保健相談所6月の行事カレンダー

所在 秋川6-2-1 ☎558-5091

種別	受付時間	対象
12日(月) 育児相談	午前9時～10時30分	乳児(1歳未満)
15日(木) 育児相談健康相談	午前9時～10時30分	小学校入学前の幼児(1歳以上)とその保護者
26日(月) むし歯予防教室	午前9時30分～9時45分	生後8か月から2歳10か月までの乳幼児(予約制)
2日(金) 3歳児健康診査	午後1時～2時	平成15年5月1日～17日生まれ
6日(火) 1歳6か月児健康診査		平成15年5月18日～31日生まれ
9日(金) 1歳6か月児健康診査		平成16年11月1日～15日生まれ
13日(火) 1歳6か月児健康診査		平成16年11月16日～30日生まれ
16日(金) 乳児産婦健康診査		平成18年2月1日～14日生まれ
20日(火) 乳児産婦健康診査		平成18年2月15日～28日生まれ

3歳児、1歳6か月児、乳児産婦健康診査の対象の方には通知をします。1週間前までに通知が届かない方や最近転入をした方で未受診の方は、連絡してください。15日は、保護者の健康相談(血圧・体脂肪測定)なども実施します。

国民年金

学生納付特例制度の手続きをお忘れなく

学生納付特例制度は、大専修学校などの学生で、収入が少なく保険料を納めることが困難なときに、本人の前年の所得が一定基準以下の場合、申請して承認されると保険料の納付が猶予される制度です。

平成17年度に学生納付特例制度を承認されていて、引き続き平成18年度も学生納付特例制度を受ける方は、再度、申請が必要ですので、

あきる野ルピア展示室 市民の生涯学習活動作品展

- 彩友会展(油絵と水彩)
- 期間... 6月2日(金)～4日(日)
- 時間... 午前10時～午後6時(4日は午後5時まで)
- 後援... あきる野市教育委員会

早めに手続きをしてくださいます。

なお、申請の際には、学生証または在学証明書が必要で、

問合せ 保険年金課 係(内線2425)へ

五日市・福生警察署の違法駐車取り締まり活動方針

広報あきる野 5月15日号でお知らせしましたとおり、6月1日から駐車違反の取り締まりが変ります。

趣旨 五日市・福生警察署において、表の路線、地域を重点的に駐車取り締まり活動を推進します。ただし、違法駐車の状態、駐車苦情、交通事故の発生状況などを踏まえ、他の場所でも必要に応じて違法駐車を取り締まりを行います。

問合せ 五日市警察署(☎595・0110)、福生警察署(☎551・0110)へ

表 各警察署の違法駐車取り締まり重点路線、地域

路線名	通称道路名	区	間
国道16号	東京環状	福生市熊川	瑞穂町二本木 二本木交差点
主要地方道29号	新奥多摩街道	福生市熊川 多摩工業高校前交差点	羽村市小作台
都道165号	福生駅西口通り	新奥多摩街道福生駅西交差点	福生駅西口先
市道	やなぎ通り～市役所通り	福生市志茂 原ヶ谷戸第2交差点	羽村市小作台
都道249号	産業道路	福生市武蔵野台東福生交差点	羽村市栄町
市道～主要地方道～市道	田園通り	福生市南田園 睦橋東交差点	福生市北田園 福生永田交差点
主要地方道31号	秋川街道	武蔵五日市駅前交差点	五日市 東町交差点
主要地方道33号	檜原街道	五日市 東町交差点	五日市 五日市警察署前交差点

地 域	
福生	福生駅、羽村駅、小作駅、秋川駅周辺 拜島駅周辺 横田基地友好祭開催日における福生、熊川、牛浜地区
五日市	武蔵五日市駅周辺 秋川流域におけるキャンプ地など行楽施設周辺

平成18年度市民企画講座を募集します!

市民の生涯学習活動を促進するため、市内学習グループなどが自主的に企画・運営・実施する市民企画講座を募集します。

対象 市内の団体・サークルなど(5人以上の市民で構成)
募集数 3団体以内
内容 公共性のある中立的な学習テーマや内容であること

- 例
 - * 人権尊重に関するもの
 - * ご近所の底力につながるようなもの
 - * 暮らしに役立つもの
 - * 地域での子育て支援につながるもの
 - * まちづくりに関するもの
 - * 営利、特定の政党・政治団体に関する活動、宗教

活動を目的とする団体・内容ではないこと。

決定 企画内容などを総合的に検討し、採否を決定します。

申込み方法 6月30日(金)までに、所定の申請書を提出する。
募集要項(申請書)・問合せ 中央公民館(☎59・1221)へ

パラリンピック銀メダリスト 森井大輝氏講演会

森井大輝氏講演会

トリノパラリンピック冬季競技大会(チェアスキー)で銀メダルを獲得した森井選手をお招きし、世界のトップ選手として活躍されるまでの道のりをお話ししていただきます。

日時 6月18日(日) 午後2時～4時
場所 ふれあいホール(秋川ふれあいセンター)

講師 森井大輝氏
定員 200人(直接会場へ)
費用 無料
問合せ 障害者地域自立生活支援センター「あすく」(☎532・1793、FAX 532・1794)へ

五日市の育児相談を

考えてみませんか

期日 6月8日、7月6日、8月3日の木曜日
受付時間 午前9時20分～10時20分
場所 五日市保健センター
内容 身長、体重測定、相談、育児相談を考慮するトーク
問合せ あきる野保健相談所(☎558・5091)へ

市役所別館ギャラリー

今月は、屋城小学校、御堂中学校の子どもたちの作品を展示します。学校教育活動の一部をご覧ください。

期間 6月6日(火)～28日(水)(土曜日・日曜日は除く)
時間 午前8時30分～午後5時15分

場所 市役所別館1階ギャラリー
作品展示校からひとこと

- 屋城小学校...屋城の子が力をあわせて共同制作の「貼り絵」や高学年が挑戦した「油絵」などを展示しますのでご覧ください。
- 御堂中学校...各学年の各教科で、生徒が作り上げた精一杯の作品を展示しますのでご覧ください。
問合わせ 庶務課庶務係(直通558-2406)へ

多摩・島しょ子ども体験塾 スポーツ対談 星野仙一VS生島ヒロシ

大いに語る!

「燃える男の熱きメッセージ」
感動・夢・体験



東京の39市町村は、次世代を担う子どもたちにさまざまな感動体験を提供する子ども体験塾を共同で実施しています。その一環として、星野仙一、生島ヒロシ両氏の対談を通して、夢実現に向けた努力など、若者たちに熱いメッセージをお届けします。

日時 8月23日(水) 午後1時30分～3時30分(予定)
場所 アミューたちかわ(全席指定)
演奏 東京都交響楽団
出演 星野仙一氏、生島ヒロシ氏

内容 1部:東京都交響楽団による演奏会
2部:星野仙一と生島ヒロシの対談(星野氏、生島氏の夢実現への努力など、若者へ熱いメッセージ)

ジを語っていただきます) 対象 東京都39市町村に在住・在学の中学生・高校生(保護者など同伴可) 未就学児は入場できません

定員 1452人(抽選) 費用 無料
申込み方法 6月30日(金) (消印有効)までに、はがきに代表者郵便番号、住所、氏名、電話番号、参加希望人数と全員の氏名・学校名・学年(年齢)を記入し、送付

当落に関わらず、結果を通知します。 特記事項がある場合は、「車椅子使用」などを記入してください。 申込み 子ども体験塾・スポーツ対談係(〒183-0001府中浅間郵便局留)

問合せ 多摩・島しょ子ども体験塾事務局(☎042・385・3448、平日午前10時～午後6時) 詳しくは、多摩・島しょ子ども体験塾ホームページ(http://www.taikenjuku.jp/)をご覧ください。

注意事項 抽選結果に関する問い合わせには、一切応じられません。

申し込み際に際して記入した個人情報、抽選結果の通知以外には使用しません。

体験教室

「まが玉づくり」

日時 6月17日(土) 午後1時15分～3時30分
場所 二宮考古館
内容 古代の人たちが、どのような思いを込めて作っていたのかを想像しながら作ってみませんか。

講師 文化財係職員
対象 小学生以上(親子参加歓迎)
定員 20人(抽選)
費用 無料
持ち物 使い古しのタオル、マスク
申込み方法 6月8日(木) (必着)までに、往復はがきに郵便番号、住所、氏名(参加者全員)、年齢、電話番号を記入し、送付(返信用表面にも必ず郵便番号、住所、氏名を記入)

電子申請(市のホームページから)でも受け付けています。
申込み・問合せ 二宮考古館(〒197-0814二宮1151、☎59・8400)へ



ITボランティアによる講習

初心者パソコン講習 「マウスの使い方から文字入力」
* 期日: 7月11日(火)・18日(火)(2日コース)
* 時間: 午前9時30分～午後0時30分
* 内容: マウスの使い方から文字入力まで
* 対象: 今までにIT講習が初心者パソコン講習「マウスの使い方から文字入力」を受けていない方
* 定員: 15人(抽選)
* 費用: 1000円(テキスト代)

「デジタルカメラ」
* 日時: 7月13日(木) 午後1時30分～4時30分
* 内容: 学習室に備え付けのデジタルカメラを使用し、撮影した画像をパソコンに入力し、印刷をします。
* 対象: パソコンの基本操作(マウス操作・文字入力)ができて、デジタルカメラを使ったことがない方(今までに、初心者パソコン講習「デジタルカメラ」を受けた方は受講できません)

「はがき作成」
* 日時: 7月4日(火) 午後1時30分～4時30分
* 内容: 暑中見舞いのはがきを作成する。
* 対象: IT(初心者パソコン)講習受講者またはパソコンの基本操作(マウス操作・文字入力)ができる方(今までに、初歩のエクセル)を受けた方は受講できません)

「初歩のエクセル」
* 日時: 7月20日(木) 午後1時30分～4時30分
* 内容: エクセルを使って家計簿を作成する。
* 対象: IT(初心者パソコン)講習受講者またはパソコンの基本操作(マウス操作・文字入力)ができる方(今までに、初歩のエクセル)を受けた方は受講できません)

「初心者パソコン講習」
* 期日: 7月10日(月) 午前9時30分～午後0時30分
* 内容: ワードを使って案内状を作成する。
* 対象: IT(初心者パソコン)講習受講者またはパソコンの基本操作(マウス操作・文字入力)ができる方
* 費用: 無料
* 定員: 各講習15人(抽選)

初心者パソコンQ&A

期日: 時間
* 6月5日(月)・19日(月): 午前10時～正午
* 7月5日(水)・26日(水): 午後2時～4時
内容 初心者からのパソコン操作の質問にお答えします。
場所 あきる野ルピア4階学習室1
費用 無料
受付 当日、直接会場へ
問合せ あきる野生涯学習センター(☎550・4747)へ

電子申請(市のホームページから)でも受け付けています。
申込み・問合せ あきる野生涯学習センター(〒197-0804秋川1-8、☎550・4747)へ

電子申請(市のホームページから)でも受け付けています。
申込み・問合せ あきる野生涯学習センター(〒197-0804秋川1-8、☎550・4747)へ

電子申請(市のホームページから)でも受け付けています。
申込み・問合せ あきる野生涯学習センター(〒197-0804秋川1-8、☎550・4747)へ

6月の市民ギャラリー(中央公民館)

- 水墨画の展示
 - 期間... 6月7日(水)~11日(日)
 - 時間... 午前10時~午後5時(7日は午前11時から、11日は午後4時まで)
 - 主催... 水墨画瑞雲会
- 写真の展示
 - 期間... 6月14日(水)~17日(土)
 - 時間... 午前9時~午後5時(14日は午後1時から、17日は午後4時まで)
 - 主催... 寿大学写真クラブ
- 油彩画などの展示
 - 期間... 6月21日(水)~25日(日)
 - 時間... 午前10時~午後6時(25日は午後5時まで)
 - 主催... 70美会
- 日本画の展示
 - 期間... 6月28日(水)~7月1日(土)
 - 時間... 午前10時~午後4時(28日は午前11時から、1日は午後3時まで)
 - 主催... 日本画風月会

狂犬病 予防注射はお済みですか

平成18年度の狂犬病予防注射および注射済票交付の手続きはお済みですか、お済みでない方は、6月30日(金)までに手続きを済ませてください。

- 場所: 各動物病院
- 注射代: 金額は、動物病院へお問い合わせください。
- 注射済票の交付
 - 場所: 秋川健康会館、五日市出張所
 - 注射済票交付手数料: 550円
- 犬の死亡、所有者などの変更の届け出がお済みでない方は、登録が済んでいない方は、手続きするようお願いいたします(登録手数料3000円)。
- 犬を散歩させる時は、犬に引き綱を付けましょう。
- また、犬のフンは持ち帰り、住みよい環境をつくりましょう。
- 問合せ 健康課予防係(秋川健康会館内) ☎559-3233(へ)

市民のひろば

掲載内容についての責任は、負いかねます。掲載希望の方は、お問い合わせください。

問合せ 秘書広報課広報広聴係
電話番号 558-1269(直通)

会員募集

スポーツ吹矢あきる野支部
日毎週日曜日9時~11時/場
秋川体育館/活腹式呼吸で行うスポーツ吹矢の練習
段位全国大会あり/入1000円/会費2000円/問
秋川 ☎090-26646-3076

秋川やきもの会

日6月11日10時から/場
中央公民館/活会の案内をします/入3000円/会費1000円/問
金沢 ☎558-6051

講演会など

水泳講習会(初心者対象)
日6月7日・14日・21日10時~12時/場
市民プール

清水美どり氏、佐々木繁美氏/定7人(申し込み順) /費無料/問さくら会 保志 ☎558-4735

「子どもが育つ魔法の言葉」を
読んでみませんか
日6月12日10時~12時/場
中央公民館/費無料/他保育あり(要申し込み)/問
のびのびサークル 海老沢 ☎595-1277

ベビーサイン(ラボ子育て支援講座)

日6月12日10時~12時/場
中央公民館/講近藤禎子氏(手話通訳者)/費1000円/他ベビーサインの講習会/問
ラボ国際交流センター 加藤 ☎550-1691

体育協会からのお知らせ

インディアカ審判講習会
参加者募集
日6月11日(日) 午前9時15分~午後3時
場所: 秋川体育館
対象: 市内在住・在勤の方
費用: 無料
持ち物: ホイツスル
受付: 当日、直接会場へ
問合せ: インディアカ連盟(田野倉 ☎596-1220)へ

平成18年度危険物 安全週間推進標語

危険物 心のゆだんが
事故のもと
6月4日(日)から10日(土)までは、危険物安全週間です。危険物施設がある事業所や住民の方に対し、危険物に対する安全管理意識の高揚および危険物に関する知識の啓発を図り、危険物災害の未然防止と危険物施設などの保安対策を推進するため、危険物施設での消防演習、講習会など、さまざまなか啓発活動を実施します。詳しくは、ホームページ(http://www.tfd.metro.tokyo.jp/np-akigawa/index.html)をご覧ください。

企業と社会の人権感覚

解消促進月間「事業
なくそう就職差別 問われる
講演と映画の集い
日時: 6月19日(月) 午後2時~4時30分
場所: きゅりあん(品川区立総合区民会館、品川区東大井5-18-1)
講演
* テーマ: 路地裏の人権
* 講師: 田中正人氏(国民生活センター理事)
* 映画: 人権の扉をひらく
定員: 800人(先着順)
費用: 無料
この講演会の問合せ: 産業労働局労働環境課(☎03-5320-4649)
危険物施設などに係る立入検査の実施
問合せ 秋川消防署(☎595-0119)へ

アルコール講演会

あなたの身の回りに、お酒の問題を抱えている方は
いませんか?
アルコール依存症は、適切な治療や援助を受けることで回復していく病気のなです。皆さんの参加をお待ちしています。

都立あきる野学園

養護学校からのお知らせ
養育懇談会 第1回「就学相談・就学にむけて」
日時: 6月21日(水) 午前10時~正午
講師: 宮本紀夫氏(武蔵村山市教育委員会)
対象: 発達に支援が必要な幼児の保護者、幼稚園・保育園職員など
費用: 無料
その他: 希望者には、懇談会終了後、学校見学を行います。
申込み方法: 6月14日(水)(消印有効)までに、はがきに郵便番号、住所、氏名、電話番号、学校見学の有無、保育の必要などを記入し、送付(FA X可。保育の必要の方は、早めに申し込みください)平成18年度第1回学校公開
日時: 6月13日(火) 午前9時15分~正午
対象: 地域の方、福祉・就労・行政などの関係諸機関の方、本校保護者
費用: 無料
申込み方法: 6月6日(火)(消印有効)までに、はがきに郵便番号、住所、氏名、電話番号、就学や入学に関する個別相談の希望の有無、を記入し、送付(FA X、メール可)場所 都立あきる野学園

都立秋留台高校公開講座

初心者のための
パソコン講座
期日: テーマ
7月15日(土): OSの基礎
7月16日(日): インターネットの利用
7月23日(日): ワードの基礎
7月29日(土): ワードの応用
7月30日(日): エクセルの基礎
時間 午前10時~正午
場所 都立秋留台高校
費用 1000円(受講料)
定員 20人(抽選、昨年度の受講者はご遠慮ください)
申込み方法 6月23日(金)(消印有効)までに、往復はがきに郵便番号、住所、氏名、年齢、性別、電話番号を記入し、送付(返信用表面にも必ず郵便番号、住所、氏名を記入)
申込み・問合せ 都立秋留台高校(〒197-0812平沢1-53-4、☎559-6821)へ

献血にご協力ください

輸血を必要としている方がたくさんいます。1人でも多くの方の協力をお願いします。
日時 6月8日(木) 午前10時~正午、午後1時15分~3時30分
場所 市役所北側駐車場(防災センター西側)
問合せ 東京都西赤十字血液センター推進課(☎529-0405)へ

自衛官募集

自衛隊募集案内所では、次の職種を募集しています。
職種 二等陸・海・空士
対象 18歳以上27歳未満の方
期間 6月22日(木)まで
試験日 6月24日(土)
応募・問合せ 自衛隊福生募集案内所(☎551-4725)へ

「都市再生街区基本調査」に伴う測量が実施されます

国土交通省が実施する「都市再生街区基本調査」の一環として、国土交通省国土地理院と独立行政法人都市再生機構により、市内の人口が集中している地区の一

養護学校からのお知らせ

養護学校 申込み・問合せ 都立あきる野学園養護学校(〒197-0832上代継1-23-1、FA X 558-0074、mail@ainosh-netto.tokyo.jp、☎558-0222)へ

養護学校

養護学校 申込み・問合せ 都立あきる野学園養護学校(〒197-0832上代継1-23-1、FA X 558-0074、mail@ainosh-netto.tokyo.jp、☎558-0222)へ

養護学校

養護学校 申込み・問合せ 都立あきる野学園養護学校(〒197-0832上代継1-23-1、FA X 558-0074、mail@ainosh-netto.tokyo.jp、☎558-0222)へ

養護学校

養護学校 申込み・問合せ 都立あきる野学園養護学校(〒197-0832上代継1-23-1、FA X 558-0074、mail@ainosh-netto.tokyo.jp、☎558-0222)へ

養護学校

養護学校 申込み・問合せ 都立あきる野学園養護学校(〒197-0832上代継1-23-1、FA X 558-0074、mail@ainosh-netto.tokyo.jp、☎558-0222)へ

養護学校

養護学校 申込み・問合せ 都立あきる野学園養護学校(〒197-0832上代継1-23-1、FA X 558-0074、mail@ainosh-netto.tokyo.jp、☎558-0222)へ

養護学校

養護学校 申込み・問合せ 都立あきる野学園養護学校(〒197-0832上代継1-23-1、FA X 558-0074、mail@ainosh-netto.tokyo.jp、☎558-0222)へ

五日市ファインプラザ6月定例事業

問合せ ☎596-5611

事業名	日時	内容	受付	その他
アクアエクササイズ	アクアビクスコース 第1、第3の火曜日 午後3時～4時	音楽に合わせてながら水の中で身体を動かします	初めてのの方は、登録手続きが必要です	持ち物(水着、水泳帽子)
	アクアフレッシュコース 第2、第4の火曜日 午後3時～4時	水の特性を使って、ストレッチ運動や転倒防止運動などを行います		
プールワンポイントアドバイス	毎週月曜日 午前10時～正午	水慣れの方法から技術的なことまで、水泳や水中運動に関することをアドバイスします	当日、直接会場にお越しください	室内用運動靴を持参してください。用具の貸し出しは無料です
スポーツ体験教室	11日(日) 午前10時～正午	バスケットボール		
	11日(日) 午後1時～3時	バドミントン、卓球		
	24日(土) 午後3時～5時	インディアカ		

各事業の費用は無料ですが、施設使用料金は必要です。11日のミニテニス体験教室は休みです。

五日市郷土館 ミニ企画展 ~郷土の古文書~

五日市郷土館では、数多くの古文書を保管して...



「ミニ企画展」郷土の古文書コーナーを設置しました。企画展では、原文書の写しのほか、わかりやすい読み下し文や解説なども展示します。

秋川キララホール コンサート情報

予約・問合せ ☎559-7500

神野美伽コンサート

期日 6月17日(土)

時間

●昼の部...午後1時30分開場、午後2時開演

●夜の部...午後5時30分開場、午後6時開演

曲目 男船、浮雲ふたり、春夏秋冬屋形船、雪簾、日本の男 ほか

料金(全席指定) 一般5,000円、会員4,500円(未就学児の入場はできません。)

好評発売中!お求めはお早めに

水泳アドバイザー 初心者のための 目標!25メートル!

市長プール 問合せ ☎550-1711

水中ウォーキングアドバイザー 日時 6月15日(木) 午後1時～3時

プールで歩くこと、してみませんか?

水泳初心者または上手に泳げない個人利用者 親子で水泳をはじめませんか? 小学生と保護者の 水泳・水慣れアドバイス

網戸の張り替え Sカビの対策から DIYで夏を快適に

中央公民館 申込み・問合せ ☎559-1221

総合芸術としての演劇を学び、芝居を通して感性を磨く。地域の仲間とともに市民劇団をめざしませんか?

演劇入門 S俳優してみませんか?

親子自由開放 期日 6月6日・13日・20日・27日の火曜日(全4回)

親子自由開放 期日 6月6日・13日・20日・27日の火曜日(全4回)

図書館からのお知らせ

6月の休館日(秋川図書館、東部図書館エル、五日市図書館、増戸分室) 5日(月)・12日(月)・19日(月)・26日(月)

