

11月25日まで



問合せ 中央公民館
559・1221

芸術の秋!

あきる野市民まつり 市民文化祭

市民まつりの一環として、市内各会場で市民文化祭を開催します。市内で文化活動や社会教育活動をしている団体の日ごろの成果を発表します。展示の部と催し物の部の構成で、多彩な内容になっていますので、家族、友達といっしょに各会場へお越しください。開催日程などは、2面に掲載しています。

緊急地震速報スタート

10月1日から、強い揺れが予想される場合、情報を事前に知らせる「緊急地震速報」が始まりました。この速報は、気象庁からテレビやラジオなどを通じて放送されます。速報から揺れが始まるまでは、数秒から数十秒ですが、出口を確保したり、机の下などに避難するなど、被害を減らすことが可能です。こんなときにはどうするの？

あわてて出口に走り出さない。屋外はブロック塀の倒壊などに注意。看板や割れたガラスの落下に注意。丈夫なビルの近くにいる場合はビルの中に避難。鉄道・バス乗車中。つり革、手すりにつかりつかまる。自動車運転中。あわててブレーキをかけない。ハザードランプを点灯し、揺れを感じたらゆっくり停止する。緊急地震速報には、まだ技術的限界がありますので、この速報を適切に活用するために、わずかな時間をどのようにすればよいか、家族などで話し合っておきましょう。

退任のごあいさつ



私は、任期満了により10月14日をもちましてあきる野市長を退任いたします。退任に当たりまして、市民の皆様への感謝とお礼の気持ちを込め、一言ご挨拶を申し上げます。私は、平成7年9月の秋川市と五日市町の合併により誕生したあきる野市の初代市長に就任して以来、3期12年にわたり、「市民の交流と融和」に努め、豊かな自然と市民の活力を醸成すべく、「人と緑の新創造都市」を追求してまいりました。また、市政運営につきましては、街づくりと市民サービスの向上と活力ある市政の実現に向け、全力で取り組んでまいりました。改めてこの12年間を振り返りますと、社会経済環境の大きな変化の中で、地方分権一括法による地方自治体への事務・権限委譲など、国の大きな政策転換や高齢者・障害者福祉

の抜本的な制度の改革や少子高齢化や長引く経済の低迷、さらに国の三位一体の改革による地方交付税の交付総額の抑制など財政運営の面でも影響を受けるなど、新しい行政課題の連続でありました。しかしながら、防災センターを含む新庁舎建設、公民館、体育館、中央図書館、東部図書館エル、五日市地域交流センター、五日市会館、秋川渓谷瀨音の湯を含む十里木・長岳周辺地域観光拠点整備および市道幹線整備などの社会基盤の整備に一定の成果が得られましたことは、私を支えてくれた多くの市民の皆様や市議会をはじめ、国・東京都および関係機関の皆様からの温かいご支援とご協力によるものと心から感謝申し上げます。今後とも「人と緑の新創造都市」の実現に向けて、市民一人ひとりが幸せに暮らせるまちづくりを目指し、「住み続けたい街 あきる野」であり続けることを心から願い、長期間にわたりご指導とご協力を賜りました御礼の気持ちを込めまして、退任の挨拶とさせていただきます。誠にありがとうございました。平成19年10月14日

あきる野市長 田中 雅夫

11月の健康相談

期日・場所
5日 ...市役所
15日 ...五日市ファインプラザ
時間 午後1時30分～3時30分
内容 血圧・体脂肪率測定、保健師・栄養士による健康や栄養に関する各種相談
受付 当日、直接会場へ
問合せ 健康課健康づくり係(秋川ふれあいセンター内、550-3311)へ

世帯と人口

平成19年10月1日現在
世帯 31,872世帯
人口 81,200人(前月比 110人増)
男 40,688人
女 40,512人

11月の市民相談(予約制)

市役所
税務相談...12日
法律相談...13日・27日
交通事故相談...14日
登記相談...16日
相続・遺言など暮らしの事務相談...26日
五日市出張所
法律相談...1日
人権身の上相談...16日
行政相談...28日
時間 午後1時30分～4時30分
予約 法律相談は、相談日の7日前の午前8時30分から電話で受け付けます。その他の相談は、随時受け付けます。
予約・問合せ 秘書広報課広報広聴係(直通558-1269)へ

デンマーク工科大学カールセン教授が瀨音の湯を訪問

秋川渓谷瀨音の湯では、あきる野市バリオマスタウン構想に基づき、製材所から発生する木材の端材を燃料として温泉水を加温し、その際に発生する廃熱を利用してスタールングエンジンによる発電を試みています。施設に設置したスタールングエンジンは、デンマーク工科大学の教授による設計によるもので、同教授は、その稼動状況のため、

9月26日に秋川渓谷瀨音の湯を訪れました。カールセン教授は、温泉施設の立地やコンセプトなど、環境配慮型の観光施設に感銘されるとともに、スタールングエンジンによる発電に際してのアドバイスを残し、帰国の途につきました。地球温暖化は世界的な課題であることから、市は今後とも同教授とスタールングエンジンを中心とした情報交換などを通じて、より良い地球環境を築いていくこととしています。



古紙配合率100%再生紙を使用しています

あきる野市民まつり市民文化祭

中央公民館 559-1221

市民文化祭展示の部		
日時・場所・団体名	展示内容	
10月27日・28日	10:00~16:00(28日は15:30まで)	
五日市地域交流センター		
第1展示室	東京おしば会五日市支部	押し花作品
第2展示室	五日市書道連盟	書道作品
第2会議室	五日市地区俳句連盟	俳句作品他
第4・5・6会議室	五日市手工芸会	手工芸作品
第1研修室	短歌観山会	詠草短冊の展示
第3研修室	五日市水墨画教室	五日市会館
五日市会館		
ホール	五日市フォトクラブ	写真展示
	秋川愛石会	水石の展示
	五日市華道部	いけば花
	秋川さつき会	さつき盆栽
	三多摩健康友の会秋川流域支部	活動展示・健康相談など
	絵画白同会	油絵・水彩画
	寿大学五日市校童句クラブ	童句作品
	高齢者在宅サービスセンター五日市センター	習字、ちぎり絵など
11月3日・4日	10:00~16:00(4日は15:30まで)	
中央公民館		
市民ギャラリー	日本画風月会	日本画
	水墨画瑞雲会	水墨画
団体活動室	秋川の自然に親しむ会	秋川上流と平井川
第1研修室	あきる野漢詩学習会	漢詩掛軸
	わら細工「あきる野」	わら細工作品
第2研修室	ぞうり倶楽部	ぞうり作品の展示
第3研修室	秋川素朴ないで湯旅の会	旅行実績・温泉浴効果の紹介
	あきる野市文学散歩の会	旅行先の写真・地図
第4研修室	ステンドグラスレイナー	ステンドグラス作品
第4研修室入口壁面	タイルモザイクの会	アートタイル画
第5研修室	あきる野デジタル映像クラブ	デジタル写真・技術の紹介など
第2工作室	秋川やきものの会	やきものの作品展示
懇談コーナー	彩友会	水彩画・油絵・水墨画
第7研修室	あみあみサークル	あみもの作品
	ちよさと会	編物作品
	手あみサークル	手編み作品
駐車場	あきる野市秋芳会	菊花展

市民文化祭展示の部		
日時・場所・団体名	展示内容	
11月3日・4日	10:00~16:00(4日は15:30まで)	
秋川体育館		
大体育室		
秋川白雲木彫会	お盆・仏像などの木彫作品	
寿大学秋川校	写真・陶芸、俳句作品	
秋川絵本の会	創作絵本と童画イラスト	
書道研究 玄秋会	書道作品	
あきる野病院	利用者の作品	
秋川レザークラフトの会	革製品	
くらしと福祉の会	活動報告など	
和紙人形サークル	和紙人形	
盛景会	盆景、碓石画	
組紐サークル	組紐作品展示と実演	
あきる野詩の会「旅人」	会員の詩歌作品	
ラタン・サークル	籐手芸作品	
籐の会	籐手芸作品	
くもん書写ノ道遥会	ペン・毛筆作品	
アメリカンフラワー同好会	手作りの花	
高齢者在宅サービスセンター開戸センター	利用者の各種作品	
いっきの会	俳句短冊など	
秋香会俳句会	俳句短冊	
あきる野書友会	書道作品	
池の坊いけば花サークル	いけば花	
新日本婦人の会あきる野支部	会員の作品・活動報告	
草秋会	草月流生け花	
あきる野手紙の会	女性の手紙	
秋川拓本研究会	創作拓本、表装	
あきる野市ボーイスカウト・ガールスカウト連絡協議会	活動報告	
麦久保園	利用者の作品	
草花いけばな会	いけば花	
双胤会	書道	
秋川鏡(こて)工芸の会	セメントで作る作品	
あきる野せきれい会	木彫りの野鳥作品	
市民解説員運営委員会	活動報告	
いずみの会生活学校	活動報告	
小体育室入口		
三多摩健康友の会秋川流域支部	活動内容・健康相談など	
小体育室		
フォトサークルあきる野	写真	
秋川地区さつき会	さつき盆栽	
あきる野市盆栽愛好会	盆栽	
秋川フォトクラブ	写真	
パステル同好会	パステル画	
トレーニング室		
一歩会	油彩画	
秋川美術協会	絵画	
70美会		
三土会	油彩画	

市民文化祭催し物の部				
期 日	場 所	時 間	団 体 名	催し物内容
10月14日	秋川キララホール	13:30 16:00	秋川歌舞伎保存会 あきる野座	歌舞伎上演
10月20日		12:30 16:00	扇流大正琴あきる野野の会	大正琴演奏
10月27日・28日	地域交流センター 第1・2茶室	10:00 15:00	五日市茶道連盟	お茶席
10月27日	秋川キララホール	12:30 13:00	T I F 五日市	ジュニアダンス
		13:00 13:30	琉球舞踊サークル	群舞
		13:30 14:40	ハーモニカ《あきる野》	ハーモニカ演奏
		14:40 15:40	前田小御神楽民舞の会	舞踊
		15:40 16:30	ラボパーティとあきる野ピーターパン	英語日本語のミュージカル
		12:00 15:30	秋川レディースフォークダンスサークル	フォークダンス
10月28日	秋川キララホール	13:30 15:00	新日本婦人の会あきる野支部	講演会
		10:00 11:50	五日市カンツォーネ研究会	カンツォーネ演奏
		12:50 13:50	オカリナ同好会	オカリナ演奏
		14:00 15:30	あきる野市歌謡連盟	歌謡発表
10月28日	秋川キララホール	15:30 16:30	撃団J-POP	ジュニアダンス
		10:00 16:00	五日市囲碁愛好会	囲碁大会
		10:00 16:00	地域交流センター第2研修室	五日市囲碁愛好会
11月3日	秋川キララホール	9:45 10:35	中之島流大正琴 琴知香会	大正琴演奏
		10:40 11:20	ハワイアンフレンズ	フラダンス
		11:25 11:45	あきる野鼓悦	和太鼓演奏
		12:30 12:50	秋川太鼓	和太鼓演奏
		12:55 14:05	秋川民謡連盟	民謡発表
		14:10 15:00	あきる野市太極拳同好会	太極拳演技発表
		15:00 15:55	リマリアアハあきる野・秋川・五日市	フラダンス
		15:55 16:45	あきる野のシャンテ	シャンソン

11月3日	中央公民館 集会室	10:00 12:00	朗読の会「まちなと」	朗読の発表会
		13:00 16:00	あきる野市秋川地区吟詠連盟	吟詠発表
	中央公民館 和室	10:00 15:00	あきる野市茶道連盟(秋川地区)	お茶会
	秋川ふれあいセンター	13:30 15:30	劇団むさし	芝居と舞踊
11月4日	秋川体育館 弓道場	9:00 16:00	あきる野市弓道連盟	射と礼
	秋川キララホール	9:50 10:45	琴伝流大正琴あきる野連盟	大正琴演奏
		10:50 11:45	あきる野市三曲会	三曲の発表
		12:45 13:40	あきる野シティチェンバーオーケストラあきる野混声合唱団	クラシック演奏
		13:50 16:40	あきる野市合唱連盟	各合唱団の発表
	五日市会館	10:00 16:00	五日市民謡協会	民謡発表
			五日市詩吟愛好会	詩吟発表
			五日市舞踊連盟	舞踊発表
	中央公民館 音楽室	14:00 16:00	絵本とおはなしの会	絵本の読み聞かせ
	中央公民館 集会室	13:00 15:00	大正琴サークル 里の会	大正琴演奏
中央公民館 和室	10:00 17:00	秋川囲碁連盟	囲碁大会	
地域交流センター まほろばホール	13:30 16:00	あきる野話し方友の会	話し方発表	
11月10日	秋川ふれあいセンター	11:00 12:30	秋川ギターサークル	クラシックギター演奏
	五日市会館 (会場が変更されました)	13:00 16:30	みっちゃんバンド	おやじバンドの発表会
11月11日	ルピアホール	13:15 15:00	あきる野三味線歌謡会	三味線歌謡演奏
11月17日	秋川体育館 小体育室	13:00 16:00	あきる野ダンススポーツ同好会	ダンスパーティー
11月24日	秋川ふれあいセンター	13:00 18:00	市民劇団「あきる野」	演劇
11月25日	秋川キララホール	10:30 17:00	あきる野市秋川舞踊連盟	舞踊発表

高齢者のインフルエンザ予防接種費用を一部負担します

表 平成19年度高齢者インフルエンザ予防接種市内指定医療機関一覧

医療機関名	接種曜日							接種時間	予約の 要否	住所	電話番号
	月	火	水	木	金	土	日				
秋川診療所								9:00~12:00	否	小中野45	596-2106
秋山医院								8:30~12:30	否	瀬戸岡459	558-7730
あきる台病院								9:00~11:30 17:00~18:30	否	秋川6-5-1	559-5761
池谷医院								9:00~12:00 15:00~17:00	否	秋川1-3-7	550-0005
伊藤整形外科								9:00~12:00 15:30~19:00	要	秋川3-5-7	558-6211
いなメディカルクリニック								9:00~11:30 14:00~16:30	否	伊奈477-1	596-0881
今川医院								9:00~12:00	要	五日市824	596-0069
奥野医院								9:00~12:00 15:00~19:00	否	下代継95-11	559-2568
奥村整形外科								8:30~12:00 14:30~18:00	否	下代継19-1	518-2730
上代継診療所								9:30~11:30 13:30~16:00	否	上代継84-6	559-2241
草花クリニック								9:00~11:30 14:00~17:30	否	草花2724	558-7127
栗原内科整形外科医院								9:00~12:00	要	五日市1	595-0389
小机クリニック								9:00~12:00 15:30~18:30 (土は9:00~13:00)	要	小中野160	596-3908
近藤医院								9:00~12:00 17:00~19:00	要	油平35	558-0506
斎藤医院								9:00~12:00 15:00~18:00	否	二宮1364-3	558-1430
櫻井病院								9:30~12:00 13:30~17:00	要	原小宮62-7	558-7007
さくらクリニック								9:00~12:00 15:00~18:00	否	野辺1003	559-0118
佐藤内科循環器科 クリニック								14:00~14:30 (土曜第1,3,5週のみ)	要	秋川2-5-1	550-7831
佐野内科クリニック								9:00~12:00 15:00~18:00	否	野辺1091	518-2830
清水外科								9:00~12:00 16:00~18:00 (土は13:00~18:00)	否	二宮1011	558-5850
朱膳寺内科クリニック								9:00~12:00 15:00~18:00	要	秋留1-1-10あきる野 クリニックタウン1F	559-9201
鈴木内科								12:30~13:30	要	館谷156-2	596-2307
瀬戸岡医院								9:00~12:00 15:30~19:00 (土は15:30~18:00)	否	二宮1240	558-3930
田代医院								9:00~12:00 15:30~18:00	否	草花1557	559-3377
ななスキンケア 皮膚科クリニック								9:00~12:30 15:00~19:00 (土は14:30~17:30)	要	秋川2-18-18 オーエビル2F	550-7770
葉山医院								9:00~12:00 15:00~18:00	否	引田552	558-0543
樋口クリニック								9:00~12:00 14:30~17:30 (土は14:30~16:30)	否	秋川3-7-5	559-8122
星野小児科内科クリニック								9:00~11:45 15:30~18:00	否	小川東1-19-20	559-7332
森田ウイメンズクリニック								9:00~12:00 15:00~17:00	要	牛沼131-3	532-7053
ゆき皮膚科クリニック								9:00~12:00 15:00~18:00	要	油平87-11	532-7020
米山医院								9:00~12:00 15:00~18:00	否	二宮1133	558-9131

接種曜日の は接種時間通り、 は接種時間の上段のみ、 は接種時間の下段のみ、 は隔週実施、 は土曜日の9:00~13:00

インフルエンザの予防接種が高齢者の発病防止や重症化の防止に有効であり、個人予防の積み重ねが社会全体の疾病予防にもつながることから、高齢の方が指定医療機関で所定の接種後、インフルエンザの予防



接種を受けた場合に、接種費用の一部を負担します。対象 市内に住居登録があり、インフルエンザの予防接種を希望し、次の項目に該当される方
接種日に65歳以上の方
接種日に60歳以上65歳未満の方で、心臓、じん臓または呼吸器の機能に自己の身の日常生活活動が極度に制限される程度の障がい(身体障害者手帳1級相当)がある方

よびヒト免疫不全ウイルスにより免疫の機能に日常生活がほとんど不可能な程度の障がい(身体障害者手帳1級相当)がある方
公費接種の期間 10月15日(木)から平成20年1月31日(木)まで(この期間以外に、公費接種の対象になりません)
公費接種の回数 1人につき1回(0.5ミリリットルを皮下に注射します)

自己負担額 2,200円
(接種を受けた方が負担する金額です。ただし、「生活保護受給証明書」を医療機関に提出された場合は、自己負担はありません)
「生活保護受給証明書」は、受給している各市区町村の生活保護担当窓口で交付を受けてください。予防接種を受けるには、接種を受けようとする指定医療機関(市内指定医

療機関は表のとおり)の予約の要否で、要の場合は、あらかじめ接種日などを予約してください。予約をした日時などに健康保険証(生活保護法による被保護世帯の方は、「生活保護受給証明書」)の対象に該当する方で身体障害者手帳の交付を受けている方は、「身体障害者手帳」を提出してください。
接種を受ける方は、「診断書」

を持参し、高齢者インフルエンザ予防接種予診票(指定医療機関にありま)に記入し、診察後、接種を受けてください。なお、高齢受給者証、老人保健法の医療受給者証をお持ちの方は、あわせて持参してください。
問合せ 健康課予防係
(〒197-0814 二宮670秋川健康会館内、559・323)

あきる野市 循環バス等 検討委員募集



のバスの今後のあり方を検討します。
対象 20歳以上で市内在住・在勤・在学の方
報酬 8,500円(1回当たり)
任期 委嘱の日から検討

結果がまとまるまで 会議 3回(1回当たり2時間程度)
定員 3人
応募方法 10月26日(金)までに「のバスの今後のあり方」をテーマに、400字以上の作文にまとめて、郵便番号、住所、氏名、電話番号、年齢を記入し、持参または郵送
応募・問合せ 地域振興課コミュニティ係(〒197-0814 二宮350、内線234)へ

国民健康保険 運営協議会委員の募集
市では、国民健康保険事業の円滑な推進を図るため、一般被保険者の中から国民健康保険運営協議会委員を募集します。
対象 市内在住で国民健康保険に加入している20歳以上の方
募集人数 4人

任期 12月1日(土)~平成21年11月30日(月)
報酬 9,500円(協議会1回当たり)
応募方法 11月2日(金)までに、原稿用紙などに「国民健康保険のあり方」をテーマに1,200字以内にとり、郵便番号、住所、氏名、年齢、性別、電話番号を記入し、郵送または持参
応募・問合せ 保険年金課国保係(直通558・1664)へ

非常勤職員募集
職種 給食調理員
募集人数 2人
雇用期間 11月1日(木)~12月21日(金)
学期ごとの雇用(希望者)



は継続あり) 勤務場所 秋川学校給食センター(草花2892) 勤務日など 勤務日:月曜から金曜日までの2、3日(隔日勤務) 勤務時間:午前8時~午後3時30分(実働6時間30分) 賃金 時給930円
資格 60歳未満の方
応募方法 10月19日(金)までに連絡し、履歴書(上半身正面脱帽写真貼付)を持参(午前8時30分~正午、午後1時~4時30分)
応募・問合せ 秋川学校給食センター(直通558・1123)へ

地域における子育て支援 ファミリー・サポート・センター 会員登録集中

会員登録集中

「育児の援助をしたい方(提供会員)」と「育児の援助をしてほしい方(依頼会員)」が会員登録をし、地域の中で助け合いながら子育ての援助活動をする会員組織です。

会員になるには次の要件などがあります。

参加などの外出時に、子どもを預かるなど。

援助活動は、有償ボランティア活動。援助活動が行われると、依頼会員は1時間あたり700円から900円までの謝礼金を支払います。

事業説明会と入会申込み日時・場所

- * 10月27日(土) 午前10時30分～11時30分：中央公民館
- * 10月30日(火) 午前10時30分～11時30分：五日市フアインプラザ(上履きを持ち物：はんこ(申し込みを希望する方)保育室を希望する方は、5日前までに予約をしてください。

入会申込み書提出します。市内在住で、生後57日月から小学校6年生までの子どものいる保護者の方が、入会申込み書提出します。市内在住の20歳以上の方で、入会申込み書提出し、センターが実施する提供会員養成講習会を受講します。

援助活動の主な内容

- 保育所、幼稚園までの送り迎え。
- 保育所、幼稚園の登園前や降園後に、子どもを預かる。
- 学校の放課後や、学童保育終了後に、子どもを預かる。
- 保護者の病気や通院時、冠婚葬祭や学校行事への

提供会員養成講習会 会員の方が安心して援助活動を行えるように基礎的な子育ての知識や技術などの習得のため、4日間(計12時間)受講します。日時など：表のとおり

場所：秋川ふれあいセンター

日	時	テーマ	講師
11月12日	午前10時30分～10時40分	オリエンテーション	ファミリー・サポート・センターアドバイザー
	午前10時40分～午後0時10分	子どもの健康と日常のお世話	保健師
	午後0時10分～0時40分	育児の援助者として	アドバイザー
11月15日	午前10時30分～正午	いろいろな子どもとおつき合い	都立あきる野学園 養護学校教諭
	～休憩～		
	午後1時～2時	子どもの栄養と食事	管理栄養士
11月16日	午後2時15分～3時15分	子どもの遊び	保育士
	午前10時30分～正午	子どもの心理と親の心理	臨床心理士
11月22日	正午～午後0時30分	援助活動を始めるにあたって	アドバイザー
	午後1時～4時	子どもの安全と応急手当	日本赤十字社指導員

対象：「提供会員入会申込み書兼登録書」を提出した方

定員：45人

申込み方法：11月9日(金)までに、ファミリー・サポート・センターまたはポータルセンターまたはポータルセンター

事業説明会会場で申し込み・問合せ ファミリー・サポート・センター(秋川ふれあいセンター)内 550・3855へ

花粉発生源対策事業

首都圏では4人に1人が花粉症に苦しんでいます。東京都は、長期的な花粉発生源対策の一環として、多摩地域のスギ林などを伐採し、花粉の少ないスギや広葉樹を植栽する事業を行っています。

色彩豊かな森事業 スギ林などを小面積に伐採し、広葉樹を植えて針葉樹と広葉樹が交じる森づくりを支援します。伐採と植栽の経費を補助し、広葉樹への転換奨励金が

問合せ：東京都森林事務所 所森林産課(042・8・22・1159)へ

主伐事業 スギなどの立木を評価し、伐採搬出経費を差し引いて買い取り、伐採跡地には花粉の少ないスギなどを植栽し、30年間の保育に必要な標準的経費を負担します。

問合せ：東京都農林水産振興財団(042・8・20・8134)へ

作業道整備事業 主伐事業と関連して、既設林道から道幅2.5m程度の支線を設置します。

狂犬病予防注射は お済みですか

まだ狂犬病予防注射の済んでいない犬の飼い主の方は、手続きをしてください。

狂犬病予防注射 場所：各動物病院 費用：各動物病院へ問い合わせてください。

注射済票の交付 場所：秋川健康会館、五日市出張所

問合せ 健康課予防係(559・3233)へ

注射済票交付手数料：500円

犬の死亡、所有者の変更などがあった場合は、届出が必要で、届出(生後91日以上)を飼い始めたから、30日以内に秋川健康会館、五日市出張所で登録をしてください(登録手数料3000円)。

その他 犬を散歩させる時は、フンを必ず持ち帰るなどマナーを守って飼いまししょう。

就学前の健康診断を行います



平成20年4月に市内公立小学校へ入学する児童(平成13年4月2日から14年4月1日までに生まれた方)の健康診断を行います。

期間 11月2日(金)～30日(金)

場所 市内公立小学校(教育委員会が指定する学校)

その他 該当する児童の保護者に書類を送付しますが、10月末までに届かない場合は、連絡してください。

問合せ 指導・学務課 事務係(直通558・2412)へ

あなたの自転車は大丈夫？

あなたの自転車は防犯登録がしてありますか。自転車には防犯登録が義務づけられています。登録とともに、カギをかけることで盗難などのトラブルに巻き込まれにくくなります。

自転車に乗る前には、ハンドル、ブレーキ、空気圧、ライト、反射材などの点検整備を行いましょう。



駅周辺の自転車駐車場は大変混雑しています。自宅から駅まで近い方は、健康のために歩きましょう！

最近自転車の盗難が増えています。近所で不審な放置自転車を見かけたら最寄りの交番、駐在所に知らせてください。

問合せ 地域振興課交通防犯係(内線2343)

あきる野保健相談所

離乳食教室のお知らせ



ごつくんコース(離乳食準備期)初期

日時：11月7日(水) 午前10時～11時30分(午前9時45分から受付)

内容：離乳食の進め方・離乳食初期(1回食)を中心とした実演

対象：おおむね5か月から6か月までの乳幼児の保護者

もぐもぐ&かみかみコース(離乳食中期)後期

日時：11月21日(水) 午前10時～11時30分(午前9時45分から受付)

内容：離乳食中期後期

(2～3回食)を中心とした離乳食の実演と試食

対象：おおむね7か月から11か月までの乳幼児の保護者

保育室：定員10人(対象児のみ) 定員 各16人 (申し込み順)

申込み・問合せ あきる野保健相談所(558・5091)へ

10月のあきる野ルピア展示室 市民の生涯学習活動作品展

- NHK学園あきる野ルピア教室「フラワーアレンジメント英国スタイル」講座作品展 日時...10月28日 午前10時～午後4時 内容...ブライダルブーケショー(1回目 午前11時から、2回目午後1時30分から)
- NHK学園あきる野ルピア教室「楽しい絵手紙」講座作品展 期間...10月31日～11月5日 時間...午前10時～午後6時(5日は午後3時まで)

あきる野絵画展 作品公募

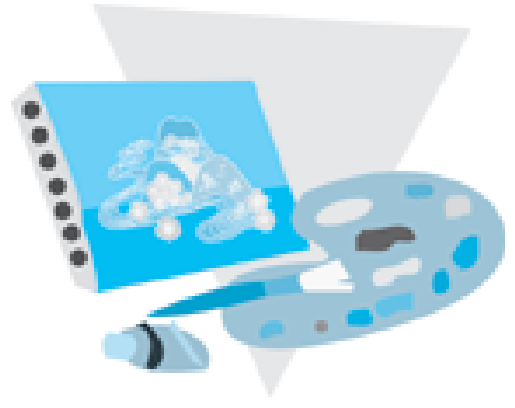

文化的で魅力あふれるまちづくりと地域の芸術・文化の振興をめざした「第1回あきる野絵画展」の作品を公募します。

テーマ 秋川流域の風景
風俗、行事、史跡、静物
人物などをテーマに制作した洋画作品
対象 どなたでも
作品規定など

オリジナルの未発表作品で、1人2点以内
10号から30号まで
油彩・水彩・アクリル・パステル画
費用
1点：20000円
2点：30000円
出品料は返還しません。
賞 最優秀賞、優秀賞、佳作、賞状・記念品

審査員
吉岡正人氏(埼玉大学教授・二紀会委員)
岡部昌幸氏(帝京大学准教授、美術評論家)
応募方法 平成20年2月1日(金)から3日(日)(午前10時～午後3時)までに次の要領で応募
応募票と作品票(公民館で配付)に必要事項を記入し、出品料を添えて作品を持参してください。
作品に仮縁と壁面へ飾るためのつり金具、ひもを付けてください(額装にガラス・アクリル板は使用不可。水彩・パステル画はアクリル板のみ可) 梱包材などは持ち帰ってください。

あきる野市 社会福祉協議会 障がい者3施設 合同作品展

期間 10月31日(水)～11月7日(水)
時間 午前10時～午後4時(最終日は午後3時まで)
場所 コミュニティホール(市役所1階)

回復と癒し、対象 アルコール問題を
持つ本人、家族、保健・医療・福祉関係機関職員
定員 80人
申込み・問合せ 西多摩保健所(0428・226141、午前9時～正午、午後1時～5時)

市民のひろば

掲載内容についての責任は、負いかねます。掲載希望の方は問い合わせてください。

問合せ 秘書広報課広報広聴係
電話番号 558-1269(直通)

講演会など

あきる野パステル絵画展(初日12時～最終日16時迄)
日10月23日(火)～29日(月)/場
市役所1階コミュニティホ

30周年話し方発表会
日11月4日(日) 13時半～16時半/場まほろばホール/講松尾咲子氏/費無料/他敬語の使い方(ことば)など/問あきる野話し方友の会 古山 596・1390
金木星の郷
バザー・秋まつり
日10月27日(土) 11時から/場金木星の郷/費無料/他後援会によるバザー・模擬店/問金木星の郷 後援会 宮沢 596・3590

ネットワーク

アルコール講演会

講演では、アルコール依存症などの複雑な問題を抱えた方や家族をケアする方に、依存症が家族全体に与える影響の謎解きをします。また、アルコール依存症からの回復を続けている本人と家族に体験を語ってもらいます。
日時 10月30日(火) 午後1時30分～4時30分
場所 福生市さくら会館
テーマ 依存症 今、家族の中で何が起きているのか? 泥沼からの

藍染め作品を展示します

あきる野青年会議所では、一般参加者を募集し、4月に種まき、5月から8月にかけて藍の成長観察、初秋に藍染めを行いました。完成した作品を武蔵五日市駅から小中野までの間の街路灯、あきる野ふるさと工房、秋川渓谷瀨音の湯に展示します。
期間 10月20日(土)～11月4日(日)
あきる野ふるさと工房、秋川渓谷瀨音の湯:10月



20日(土)～28日(日)
問合せ あきる野青年会議所まちづくり委員会 山本(090・8804・5346)へ
都立五日市高校公開講座
パソコン入門

出すことになりません。この場合に、裁判員の意見は裁判官と同じ重みを持つています。ただし、この場合に、裁判員だけ、あるいは裁判官だけによる意見では結論を決めることはできず、裁判員、裁判官のそれぞれ1人以上が賛成していることが必要です。
その他 詳しくは、裁判員制度ホームページ(ホームページ://www.saibanin.courts.go.jp)
問合せ 東京地方裁判所 総務課(03・3581・2295)へ

地域情報誌への掲載事業所を募集

あきる野商工会では、東京都の補助事業を活用し、地域情報誌を発行します。この情報誌は、地域に根ざして事業を営む店のイチ押し情報やこだわりなどを紹介する店舗情報、地域・観光情報などを網羅したもので、市内および檜原村内の全戸に配布する予定です。現在、掲載事業所を募集していますので希望する方は、あきる野商工会まで連絡してください。



多摩地域で行う広域的市民活動へ助成します

はじめて事業助成を申請する団体は、事前相談を受けることが必要ですので、早めに連絡してください。
事前相談期間 11月1日(木)～12月10日(月)
問合せ(助東京都町村自治調査会多摩交流センター)(042・335・0100)へ

福祉バザーにご協力を



日時 10月28日(日) 午前10時～午後3時(売切れ次第終了)
場所 秋川ふれあいセンター
販売品目 日用品、電気製品、食品(酒類、腐りやすいもの、賞味期限の切れたものを除く)、寝具、雑貨ほか
衣類は取り扱いません。
その他
町内会・自治会を通じて物品提供の依頼をしています(町内会・自治会に未加入で協力できる方は問い合わせください)。
バザーでの収益金は、社会福祉協議会の福祉事業に役立てられます。
問合せ あきる野市社会福祉協議会秋川事務所(559・6711)へ

ご存知ですか 裁判員制度

国民の皆さんが刑事裁判に参加する制度です。
Q. 議論を尽くしても、全員の意見が一致しなかったらどうするのですか?
A. 評議を尽くしても意見の一致が得られなかったときは、多数決で結論を

市民カレッジ公開講座
あきる野の自然 弁天山、城山、
高尾山から見るわがまち

日時 11月16日(金) 午前
9時～午後4時(JR武蔵増戸駅午前9時集合)
コース JR武蔵増戸駅
改札口→弁天山→城山→
高尾山→武蔵五日市駅
(解散)
講師 樽良平氏(市民カ
レッジ講師)
対象 市内在住・在勤の
方
定員 20人(申し込み順)
持ち物など 弁当、水筒
雨具、筆記用具、歩きや
すい服装、靴、長スボン
着用、双眼鏡(持ってい
る方)など



費用 無料
その他 雨天中止
申込み・問合せ あきる
野生涯学習センター(5
50・4747)へ

秋川
体育館

申込み・問合せ
559-1163

ターゲットバードゴルフ
講習会と大会の参加者募
集 バドミントンの羽根
を大きくしたようなポー
ルをゴルフクラブで打つ
手軽なスポーツです。初
めの方も参加できます。
期日: 11月3日(土)
時間
*講習会: 午前10時～正午
*大会: 午後1時～4時
場所: 市民運動広場
内容
*講習会: 打ち方やルール
などをアドバイスします。
午後の大会に向けて講習
します。
*大会: 18ホールを競いま
す。新ペリア方式(ハン
デイが隠しホール)で行
います。

講師(講習会): 体育指
導委員
対象: 市内在住・在勤・
在学の中学生以上の方
定員: 72人(申し込み順)
費用: 無料
その他
*運動靴で参加してくだ
さい。
*ピッチングウェッジをお
持ちの方は持参してくだ
さい。
ベタンクボール講習会と
ゲーム 2チーム(1チ
ームは2～3人)に分か
れて、ボールを小さな目
標に投げて得点を競う、
ゲーム感覚で楽しめるス
ポーツです。
日時: 10月20日(土) 午前
9時～正午
場所: 秋川駅南口運動広
場
講師: 体育指導委員
対象: 市内在住・在勤・
在学の方
費用: 無料
受付: 当日、直接会場へ
その他
*運動のできる服装でお越
しください。

いきいきセンター
ストレッチ運動で
「肩こり・腰痛」を
「肩こり・腰痛」を
「肩こり・腰痛」を

日時 11月7日・14日・
21日の水曜日(全3回)
時間 午後1時～3時
場所 集会室
対象 市内在住・在勤の
40歳以上の方
定員 20人(抽選)
持ち物 詳しくは、申し
込みをした方に通知しま
す。
費用 無料
申込み方法 10月22日(月)
までに、電話で申し込む。
申込み・問合せ いきい
きセンター(558・
3344)へ



*当日、天候不良の場合は、
午前8時30分に決定しま
す。
親子のびのび開放 親子
でいっしょに、広い体育
室で体を動かして遊びま
せんか
10・11月の開放日: 10月
13日・22日・29日、11月
5日・12日・19日・26日
の月曜日
10月22日、11月12日・26
日は、指導員が活動をサ
ポートします。
10月22日は、秋留台公園
で活動する予定(秋川体
育館集合)
時間: 午前9時～11時
場所: 秋川体育館
対象: 市内在住・在勤の
保護者とその子ども(小
学生未満)
持ち物: 室内用運動靴
費用: 無料
受付: 当日、直接会場へ

あきる野ふるさと工房

オクトーバー・フェスタ開催
ホームページ <http://www.furusato-kobo.jp>
日時 10月20日・21日 午
前10時～午後5時(小雨実施)
内容 手づくり、ものづくりを
愛する15組のアーティスト、ク
ラフトマンを迎えてアート&ク
ラフト市を開催します。作品の
実演販売以外にも、体験型ワ
ークショップや「豪華賞品が当た
る大抽選会」など楽しいイベン
トもあります。参加アティス
ト、クラフトマン、体験内容な
ど詳しくは、問い合わせしてく
ださい。
和紙・陶芸工房の通常プログラ
ムも行っています。
問合せ あきる野ふるさと工房
(596-6000)へ

図書館からのお知らせ

10月の休館日
中央図書館 16日・19日・26日
○東部図書館エル、五日市図書館、中央図書館増戸分
室 15日・22日・29日の月曜日
中央図書館(558-1108)
ボランティア(おはなしタ・ン・ト)によるおはなし会
日時 10月24日 午後3時～3時30分
ひよこのおはなし会
日時 10月29日 午前11時～11時20分
対象 1歳から3歳までの幼児とその保護者
東部図書館エル(550-5959)
ボランティア(絵本とおはなしの会)によるおはなし会
日時 10月17日 午後3時～3時30分
ひよこのおはなし会
日時 10月25日 午前11時～11時20分
対象 1歳から3歳までの幼児とその保護者
活字文化の日事業おはなし会
日時 10月31日 午後3時～3時30分
五日市図書館(595-0236)
わらべうたのじかん
日時 10月24日 午前10時30分～11時
対象 乳幼児とその保護者
本のリサイクル市(一般書・児童書・雑誌)
期日 11月17日・18日
時間 午前10時～午後3時(本がなくなり次第終了)
内容 図書館で使わなくなった本(一般書、児童書、
雑誌)を再活用するため、無料で配布します。
18日は本の追加はありません。
持ち物 本を入れる袋
その他 駐車場が狭いため、車での来館はご遠慮く
ださい
本のリサイクル市ボランティア募集!!
日時(1日でも可) 11月16日・17日・18日
午前9時45分～午後4時(16日は午後1時から)
内容 リサイクル市の準備、片付け、開催当日の運
営の補助ほか
募集人数 15人程度(先着順)
締切り 10月31日
申込み方法 五日市図書館へ電話が直接
視覚障がいのある方へ
図書館では録音テープの作成、対面朗読などのサー
ビスを行っています。図書館に問い合わせてください。
《図書館ホームページアドレス》
<https://www.library.akiruno.tokyo.jp/index.asp>
《携帯版アドレス》
<https://www.library.akiruno.tokyo.jp/i/iho.html>

市民プール
申込み・問合せ
550-1711

秋川体育館で
ウエイトトレーニングや
エクササイズ
ピギナー講習
期日・時間
*10月21日・28日、11月4
日・11日・18日・25日の
日曜日: 午後2時30分、
3時30分
*10月19日・26日、11月9
日・16日・30日の金曜日
: 午前9時30分
対象: 高校生以上の方
定員: 各7人(予約制)
費用: 2000円(施設使
用料)
エクササイズ
ズ講習ピギ
ナー講習を
終了してい
る方で、希
望する方は
受講できま
す。
*10月19日・26日、11月9
日・16日・30日の金曜日
: 午前9時30分
対象: 高校生以上の方
定員: 各7人(予約制)
費用: 2000円(施設使
用料)
その他
当日、運動のできる服装
で直接会場へ
講習は、各1時間程度で
す。
申込み・問合せ 秋川体
育館(559-1163)へ

！初心者水慣れアドバ
イ
日時: 10月17日(水) 午後
2時～3時
内容: 水に入るのが怖い、
水に顔をつけられない、
これから水泳を始めたい
という水慣れの方や息継
ぎができない、25メートルを泳
ぎたいなど初心者の方の
水泳アドバイスです。
対象: 個人利用者の方で
25メートルを目標とする水泳初
心者や、泳げない方、水
慣れから始める方など。
費用 施設使用料金が必
要です。
その他 当日、講師がプ
ールサイドにいますので
声をかけください。

市役所別館ギャラリー

多西小学校、東中学校の子どもたちの作
品を展示します。
期間 10月19日～11月13日(土曜
・日曜日を除く)
時間 午前8時30分～午後5時15分
場所 市役所別館1階ギャラリー
作品展示校からひとこと
多西小学校...図工科や生活科、総合的な
学習の時間などで子ども達が楽しく取組
ながら作った作品です。
東中学校...子どもたちの個性輝く作品を
展示します。
問合せ 庶務課庶務係(直通558-2
406)へ